



> Museo Civico di Scienze Naturali " Enrico Caffi" Bergamo
> Orto Botanico di Bergamo "Lorenzo Rota" Bergamo > Museo Civico di Scienze Naturali "Severo Sini" Villa d'Almè > Museo Brebano di Scienze Naturali San Pellegrino Terme > Parco Paleontologico di Cene Cene

Naturalistico

Un viaggio alla scoperta della storia geologica, ma anche della botanica e della zoologia del nostro territorio e non solo. Il **Museo Civico di Scienze Naturali Enrico Caffi di Bergamo**, per la vastità e l'eccezionalità delle sue raccolte e per i suggestivi e coinvolgenti allestimenti, rappresenta una meta obbligatoria per un turismo culturale in ambito cittadino. I numerosi tesori acquisiti negli anni hanno consentito di allestire collezioni mineralogiche, geologiche, paleontologiche, zoologiche ed etnografiche. Sempre in **Città Alta** trova posto un importante laboratorio naturalistico dove la passione e l'arte degli addetti fanno convivere piante esotiche con quelle indigene. Si tratta dell'**Orto Botanico Lorenzo Rota** che ospita, in meno di 2.000 m², oltre 900 differenti specie botaniche. Da Città Alta a **Villa d'Almè**, per curiosare nell'affascinante realtà del **Museo** fondato nel 1973 dal naturalista **Severo Sini**. Il museo ospita le col-

lezioni di minerali, animali, fossili, insetti, conchiglie ed erbe raccolte da Sini durante tutta la sua vita. Di particolare interesse la collezione di conchiglie che fanno rivivere le atmosfere un po' magiche dei mari di tutto il mondo. Ancora un museo di scienze naturali, questa volta a **San Pellegrino Terme**. Il **Museo Brebano**, fondato nel 1978, custodisce una preziosa collezione di reperti fossili del Periodo Triassico (da 250 milioni di anni fa), tutti rinvenuti in scavi eseguiti in Valle Brembana e donati al Comune di San Pellegrino Terme da alcuni studiosi del territorio. Si tratta di esemplari unici al mondo e di alto valore scientifico. E ancora il **Parco Paleontologico di Cene** che comprende un centro visitatori, un percorso naturalistico all'aperto che favorisce un contatto diretto con quella natura rocciosa di solito racchiusa nelle vetrine dei musei e un prezioso giacimento di fossili.

Tipologie museali
Musei Naturalistici



Itinerario Tematico

Naturalistico

Info durata: 2/3 giorni.
Target: tutti.



Cerca il percorso sul
totem informativo

www.musei-consulti.com



Contatti

Provincia di Bergamo
Settore Cultura, Spettacolo, Identità e Tradizioni
Via Borgo Santa Caterina, 19 - 24124 Bergamo
Tel. 035 387604 - segreteria.cultura@provincia.bergamo.it



PROVINCIA DI BERGAMO



2

Itinerario tematico

Naturalistico



5 Musei Naturalistici



PROVINCIA DI BERGAMO



Regione Lombardia
Cultura



Bergamo

Museo Civico di Scienze Naturali "Enrico Caffi"

Indirizzo
Piazza Cittadella, 10 - 24129 Bergamo
Tel. 035.286011-2
www.museoscienzebergamo.it
www.triassico.it

Apertura
- da aprile a settembre:
9.00-12.30 / 14.30-18.00
sabato e festivi
9.00-19.00.
Chiusura: *lunedì*.
- da ottobre a marzo:
9.00-12.30 / 14.30-17.30
Chiusura: *lunedì, Natale, 1 gennaio*.

Ingresso
Gratuito.
Informazioni visite
Operatori didattici effettuano visite guidate per scuole e gruppi su prenotazione.
Tel. 035.286055 (*lunedì e giovedì* 9.00-12.00).
infomuseoscienze@comune.bg.it



Da non perdere

- > Ricostruzione di mammut a grandezza naturale.
- > Fossili bergamaschi unici al mondo tra cui il più antico rettile volante.
- > Copia a dimensioni naturali del pesce ritenuto estinto Latimennia.
- > Riproduzione dello scheletro del dinosauro giurassico Allosauro.
- > Percorso tattile e sala dedicata all'etnografia.



Bergamo

Orto Botanico di Bergamo "Lorenzo Rota"

Indirizzo
Scaletta di Colle Aperto - 24129 Bergamo
Sala Viscontea, Direzione, Ufficio, Erbari, Servizi educativi
Passaggio Torre di Adalberto, 2 - 24129 Bergamo / Tel. 035.286060
www.ortobotanicodibergamo.it

Apertura
- marzo: 9.00-12.00 / 14.00-17.00
- da aprile a settembre:
9.00-12.00 / 14.00-18.00
sabato, domenica e festivi 9.00-19.00
- ottobre: 9.00-12.00 / 14.00-17.00
Chiusura: da novembre a febbraio.

Ingresso
Gratuito.
Informazioni visite
Attività su prenotazione.



Da non perdere

- > Aiuola delle felci autoctone.
- > Specie carnivore con specie dei generi Nepenthes, Dionea, Sarracenia.



Villa d'Almè

Museo Civico di Scienze Naturali "Severo Sini"

Indirizzo
Via L. Milesi, 16 - Villa d'Almè
Tel. 035.6321137 - www.museosini.org

Apertura
martedì 10.00-12.00
sabato 9.30-12.00 / 15.00-18.00
domenica (ultima di ogni mese) 10.00-12.00

Ingresso
Libero.
Informazioni visite
Visite guidate e laboratori su prenotazione.
Per gruppi e scolaresche Cell. 340.8686610
335.8214808



Da non perdere

- > Collezione di fossili rinvenuti in Val Brembana.
- > Collezione di lepidotteri.
- > Erbario con specie arboree ed erbacee raccolte in varie regioni italiane.



San Pellegrino Terme

Museo Brembano di Scienze Naturali

Indirizzo
Villa Speranza - Via S. Carlo, 32 - 24016 San Pellegrino Terme
Tel. 035.22141 (biblioteca)
www.comune.sanpellegrinoterme.bg.it

Apertura
A richiesta su prenotazione.
Ingresso
Gratuito.
Informazioni visite
Visite guidate su prenotazione.

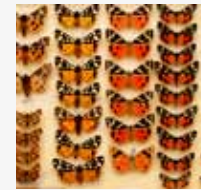

Da non perdere

- > Raccolta di vertebrati triassici trovati nei pressi di Zogno.
- > Le ammoniti nere di Lenna.
- > Coda del rettile arboricolo Megalancosaurus.



Cene

Parco Paleontologico di Cene

Indirizzo
Via Bellora (si accede al Parco mediante un breve tratto di pista ciclopedonale)
Tel. 0346.22400 - 035.729318
www.valleseriana.bg.it
www.triassico.it/parcocene/

Apertura
- maggio: *domenica* 14.00-18.00
- giugno: *sabato* 14.00-18.00
domenica 10.00-12.30 / 14.00-18.00
- da luglio a settembre: *sabato e domenica* 10.00-12.30 / 14.00-18.00

Ingresso
Gratuito.
Informazioni visite
Visite guidate (durante tutto l'anno per gruppi e scolaresche) su prenotazione a cura degli Operatori Didattici del Parco.
Tel. 035.286055 (*lunedì e giovedì* 9.00-12.00). info@valleseriana.bg.it



Da non perdere

- > Il Parco è considerato uno dei siti fossiliferi più importanti del mondo.
- > Sentiero naturalistico con pannelli descrittivi della flora e della fauna locali.
- > Area attrezzata all'aperto per attività didattiche di ricerca.
- > Centro visitatori allestito con percorso espositivo per accogliere gruppi di visitatori e scolaresche.