



PROVINCIA DI BERGAMO

Report informativo relativo alle partecipazioni societarie della Provincia di Bergamo

*(Articoli 147 e 147 quater del Decreto Legislativo 267/2000 – Articoli 12 e 13 Regolamento sui controlli interni
approvato con deliberazione del Consiglio Provinciale 9/2013)*



Marzo 2019

(Bilanci d'esercizio al 31 dicembre 2017)

**Elaborazione e stampa a cura del
Servizio Controllo di gestione e Partecipazioni Societarie della Provincia di Bergamo**

Indice

Premessa

Organigramma società partecipate direttamente e indirettamente al 31.12.2018

Elenco delle partecipazioni

Schede dettaglio società partecipate in ordine alfabetico

Premessa

Alla data del 31 dicembre 2018 la Provincia di Bergamo detiene partecipazioni dirette in 18 società e 2 aziende speciali. Di queste quattro sono controllate ed interamente partecipate dalla Provincia, sette sono collegate (quota qualificata superiore al 20%) e nove sono partecipate con una quota inferiore al 20%. Delle 20 società partecipate n. 1 è in concordato e n. 2 sono in liquidazione.

Già a partire dall'anno 2009 – in coerenza con il dettato normativo – la Provincia di Bergamo ha avviato un processo volto alla razionalizzazione del proprio “sistema di partecipazioni” con l'intento di conseguire la riduzione del numero di società partecipate, di assicurare il coordinamento della finanza pubblica, il contenimento della spesa, il buon andamento dell'azione amministrativa e la tutela della concorrenza e del mercato.

Le azioni attuate dal 2009 ad oggi hanno consentito alla Provincia di Bergamo di uscire definitivamente dalla compagine delle seguenti società partecipate direttamente:

1. Sviluppo Turistico Lago d'Iseo SpA, partecipazione diretta dello 0,03%, (uscita dalla compagine sociale nell'anno 2011 a seguito dell'esercizio del diritto di recesso);
2. Agripromo Srl, partecipazione diretta del 51,55%, (uscita dalla compagine sociale nell'anno 2011 a seguito della mancata partecipazione alla ricostituzione del capitale sociale);
3. Abiemmedue SpA, partecipazione diretta del 100%, (società cessata nell'anno 2012 a conclusione della procedura di liquidazione della società);
4. Porta Sud Srl, partecipazione diretta del 20%, (società cessata nell'anno 2013 a conclusione della procedura di liquidazione della società);
5. Geac SpA, partecipazione diretta del 0,01%, (uscita dalla compagine sociale nell'anno 2014 a seguito dell'esercizio del diritto di recesso);
6. Grand Hotel San Pellegrino Terme Srl, partecipazione diretta del 5% (uscita dalla compagine sociale nell'anno 2014 a seguito di cessione della partecipazione al socio pubblico di maggioranza Comune di San Pellegrino Terme);
7. Secas SpA, partecipazione diretta del 13,46%, (società cessata nell'anno 2014 a conclusione della procedura di liquidazione della società);
8. C.E.S.A.P. S.c.r.l., partecipazione diretta del 1,07%, (uscita dalla compagine sociale nell'anno 2015 a seguito di cessione della partecipazione ad Istituto Italiano dei Plastici s.r.l.);
9. GE.S.IDR.A. SpA, partecipazione diretta del 24,00%, (uscita dalla compagine sociale nell'anno 2015 a seguito dell'esercizio del diritto di liquidazione ex art. 1, comma 569 della L. 147/2013);
10. PRO.GE.SCAL. S.r.l., partecipazione diretta del 42,00%, (società cessata nell'anno 2015 a conclusione della procedura di liquidazione della società);
11. SERVITEC S.r.l., partecipazione diretta del 30,00%, (società cessata nell'anno 2015 a conclusione della procedura di liquidazione della società);
12. COBE Direzionale S.r.l., partecipazione diretta del 4,08%, (uscita dalla compagine sociale nell'anno 2015 a seguito dell'esercizio del diritto di liquidazione ex art. 1, comma 569 della L. 147/2013);
13. A4 HOLDING S.p.A., partecipazione diretta del 2,30% (uscita dalla compagine sociale nell'anno 2017 a seguito di cessione della partecipazione al socio privato Re. Consult Infrastrutture S.r.l.);
14. SIBEM S.p.A., partecipazione diretta del 2,95% (uscita dalla compagine societaria nell'anno 2018 a seguito dell'esercizio del diritto di recesso);

15. RIA – Risanamento Idrico Ambientale S.p.A., partecipazione diretta del 20% (uscita dalla compagine sociale nell'anno 2018 a seguito di cessione della partecipazione alla società Uniacque S.p.A.);
16. ZERRA S.p.A., partecipazione diretta del 25% (uscita dalla compagine sociale nell'anno 2018 a seguito di cessione della partecipazione alla società Uniacque S.p.A.).

Per l'anno 2018 gli indirizzi strategici dell'amministrazione e gli obiettivi gestionali in materia di società partecipate sono declinati nel Piano di Razionalizzazione straordinario approvato con deliberazione del Consiglio Provinciale n. 18 del 06.10.2017 e dal Documento Unico di Programmazione 2018, approvato con deliberazione del Consiglio Provinciale n. 13 del 14.04.2018.

Si riporta di seguito lo stralcio della relazione contenuta nel Documento Unico di Programmazione 2018 in materia di partecipazioni societarie:

“L'ambito delle partecipazioni societarie, in particolare in relazione a quelle attive nel settore dei servizi pubblici locali, è in fase di continua evoluzione, sia dal punto di vista legislativo, sia dal punto di vista organizzativo.

Sempre più frequentemente, negli ultimi anni, il legislatore si è mosso per adeguare la normativa interna alle disposizioni europee e per dare una regolamentazione sempre più stringente ad una materia che ha conosciuto nel passato recente una forte crescita.

Il percorso di razionalizzazione e valutazione strategica delle società partecipate dalla Provincia di Bergamo è stato improntato al rispetto degli atti di indirizzo approvati dal Consiglio Provinciale ed agli obiettivi declinati nel Piano di revisione straordinaria delle partecipazioni societarie detenute, previsto dal D.Lgs. n.175/2016, approvato con deliberazione del Consiglio Provinciale n.18 del 6/10/ 2017, la cui attuazione sarà oggetto di monitoraggio, nel corso di validità del presente documento e di aggiornamento periodico.

La Provincia di Bergamo – in coerenza con le previsioni dall'art. 147-quater del D.Lgs. 267/2000 - ha implementato un sistema dei controlli finalizzato a rilevare in modo sistematico i rapporti finanziari tra Provincia e società, la situazione contabile, gestionale ed organizzativa della società, i contratti di servizio, la qualità dei servizi ed il rispetto delle norme di legge sui vincoli di finanza pubblica.

L'attività amministrativa dell'ente è inoltre improntata a garantire la massima trasparenza attraverso la puntuale pubblicazione dei dati relativi alle società partecipate nel portale internet della Provincia di Bergamo e nella sezione trasparenza sulla base delle prescrizioni di cui al D.Lgs 33/2013.

Entro il termine del 30/09 di ogni anno, si provvederà all'approvazione del bilancio consolidato del “gruppo” Provincia.

Il bilancio consolidato è un documento consuntivo di esercizio per rappresentare la situazione economica, patrimoniale e finanziaria di un gruppo di imprese, elaborato dalla società posta al vertice; applicato al contesto degli enti locali, il soggetto al vertice è rappresentato dall'ente locale capogruppo mentre gli altri soggetti corrispondono agli organismi controllati o partecipati dall'ente locale, su cui quest'ultimo esercita un potere di influenza o di controllo significativo, secondo le definizioni riportate nei riferimenti normativi richiamati successivamente. L'introduzione e l'obbligo di predisposizione del bilancio consolidato da parte degli enti locali rientra nel percorso di armonizzazione contabile avviato con la Legge 42/2009 (in particolare si rimanda alla lett. h) del c. 2 dell'art. 2 della L. 42/2009); nel 2012, con il potenziamento del sistema dei controlli degli enti locali, avvenuto attraverso le disposizioni contenute nel DL 174/2012 conv. dalla L. 213/2012, il bilancio consolidato è stato ricompreso tra gli strumenti attraverso cui esercitare il controllo sugli organismi partecipati.”.

Con deliberazione del Consiglio Provinciale n. 47 del 08.10.2018, la Provincia di Bergamo ha approvato il Bilancio consolidato 2017. Il gruppo “Provincia di Bergamo” è composto come segue:

1. PROVINCIA DI BERGAMO
2. Azienda Speciale AZIENDA BERGAMASCA FORMAZIONE
3. Azienda Speciale UFFICIO D AMBITO DELLA PROVINCIA DI BERGAMO
4. BIGFIBRA s.p.a.
5. TEB Tramvie Elettriche Bergamasche s.p.a.
6. UNIACQUE s.p.a.

Il Bilancio consolidato anno 2017 chiude con un utile di euro 4.585.069,29.

Nel mese di dicembre 2018 con deliberazione del Consiglio Provinciale n. 57 del 18.12.2018 è stata approvata la razionalizzazione periodica 2018 delle partecipazioni detenute dalla quale emerge il seguente indirizzo:

DENOMINAZIONE SOCIETÀ	% QUOTA DI PARTECIPAZIONE	ESITO DELLA RICOGNIZIONE STRAORDINARIA DCP 18/2017	ESITO DELLA RAZIONALIZZAZIONE PERIODICA 2018
A.B.M. - AZIENDA BERGAMASCA MULTISERVIZI S.P.A. - in concordato	100,00%	LIQUIDAZIONE (ATTRAVERSO LA PROCEDURA CONCORDATARIA IN CORSO)	LIQUIDAZIONE (ATTRAVERSO LA PROCEDURA CONCORDATARIA IN CORSO)
A.L.O.T. S.C.R.L. - AGENZIA DELLA LOMBARDIA ORIENTALE PER I TRASPORTI E LA LOGISTICA SOC. CONS. A R.L. - in liquidazione	25,00%	LIQUIDAZIONE	LIQUIDAZIONE
AGENZIA PER LO SVILUPPO E LA PROMOZIONE TURISTICA DELLA PROVINCIA DI BERGAMO S.C.R.L.	45,15%	MANTENIMENTO CON AZIONI DI RAZIONALIZZAZIONE	MANTENIMENTO CON AZIONI DI RAZIONALIZZAZIONE
ANITA S.r.l.	0,33%	ALIENAZIONE	RECESSO
AUTOSTRADIE BERGAMASCHE S.p.A.	20,46%	MANTENIMENTO CON AZIONI DI RAZIONALIZZAZIONE	MANTENIMENTO CON AZIONI DI RAZIONALIZZAZIONE
AUTOSTRADIE LOMBARDE S.p.A.	1,14%	ALIENAZIONE	RECESSO
BERGAMO FIERA NUOVA S.p.A.	15,12%	MANTENIMENTO CON AZIONI DI RAZIONALIZZAZIONE	MANTENIMENTO CON AZIONI DI RAZIONALIZZAZIONE
BiGfibra S.p.A.	100,00%	ALIENAZIONE	ALIENAZIONE
CO.S.IDR.A. S.p.A.	25,00%	ALIENAZIONE	ALIENAZIONE
CONSORZIO TERRITORIO ED AMBIENTE VALLE SERIANA S.p.A.	23,29%	ALIENAZIONE	ALIENAZIONE
G.A.L. VALLE BREMBANA S.r.l. - in liquidazione	7,69%	LIQUIDAZIONE	LIQUIDAZIONE
HIDROGEST S.p.A.	12,98%	ALIENAZIONE	ALIENAZIONE
R.I.A. - RISANAMENTO IDRICO AMBIENTALE S.p.A.	20,00%	ALIENAZIONE	ALIENATA IN DATA 14/09/2018
REALIZZAZIONE E GESTIONE SERVIZI PUBBLICI LOCALI S.P.A., PER BREVVITA' "COGEIDE S.p.A."	14,16%	MANTENIMENTO SENZA INTERVENTI	MANTENIMENTO SENZA INTERVENTI
SIBEM S.p.A. - in liquidazione	2,95%	LIQUIDAZIONE	RECESSO IN DATA 30/07/2018

DENOMINAZIONE SOCIETÀ	% QUOTA DI PARTECIPAZIONE	ESITO DELLA RICOGNIZIONE STRAORDINARIA DCP 18/2017	ESITO DELLA RAZIONALIZZAZIONE PERIODICA 2018
SOCIETA PER L AEROPORTO CIVILE DI BERGAMO-ORIO AL SERIO S.p.A. (S.A.C.B.O. S.p.A.)	10,20%	MANTENIMENTO SENZA INTERVENTI	MANTENIMENTO SENZA INTERVENTI
TECNODAL S.r.l.	49,00%	MANTENIMENTO CON AZIONI DI RAZIONALIZZAZIONE	MANTENIMENTO CON AZIONI DI RAZIONALIZZAZIONE
TRAMVIE ELETTRICHE BERGAMASCHE S.p.A.	40,00%	MANTENIMENTO CON AZIONI DI RAZIONALIZZAZIONE	MANTENIMENTO CON AZIONI DI RAZIONALIZZAZIONE
TUTELA AMBIENTALE DEL SEBINO S.r.l.	15,00%	ALIENAZIONE	RECESSO
UNIACQUE S.p.A.	6,41%	MANTENIMENTO SENZA INTERVENTI	MANTENIMENTO SENZA INTERVENTI
ZERRA S.p.A.	25,00%	ALIENAZIONE	ALIENATA IN DATA 17/09/2018
ABM SERVICE S.R.L. - IN LIQUIDAZIONE	100,00	LIQUIDAZIONE	LIQUIDAZIONE
VOCEM S.R.L. - IN LIQUIDAZIONE	100,00	LIQUIDAZIONE	LIQUIDAZIONE
ABM NEXT S.R.L.	55,00	ALIENAZIONE	ALIENAZIONE
AUTOSTRADIE BERGAMASCHE S.p.A.	2,68	ALIENAZIONE	ALIENAZIONE
SOCIETA' DI PROGETTO AUTOSTRADA DIRETTA BRESCIA MILANO S.P.A. IN FORMA ABBREVIATA SOCIETA' DI PROGETTO BREBEMI S.P.A.	0,0039	ALIENAZIONE	ALIENAZIONE

Nella tabella che segue vengono messi in evidenza gli importi incassati nell'ultimo triennio (periodo 2015-2018) per dividendi, per alienazioni di quote di partecipazioni e per rimborso di mutui afferenti al Servizio Idrico Integrato (questi ultimi rappresentano entrata straordinaria relativamente al periodo di competenza 2007/2015 in quanto accertati ed incassati solo a partire dall'anno 2015):

	2015	2016	2017	2018
Dividendi	666.983,31	790.246,29	888.263,99	878.498,24
Alienazioni	134.513,43	7.757.102,26	12.785.400	1.719.044,63
Rimborsi di mutui SII	4.517.255,72	800.064,44	160.683,87	91.979,17

Organigramma società partecipate direttamente al 31 dicembre 2018

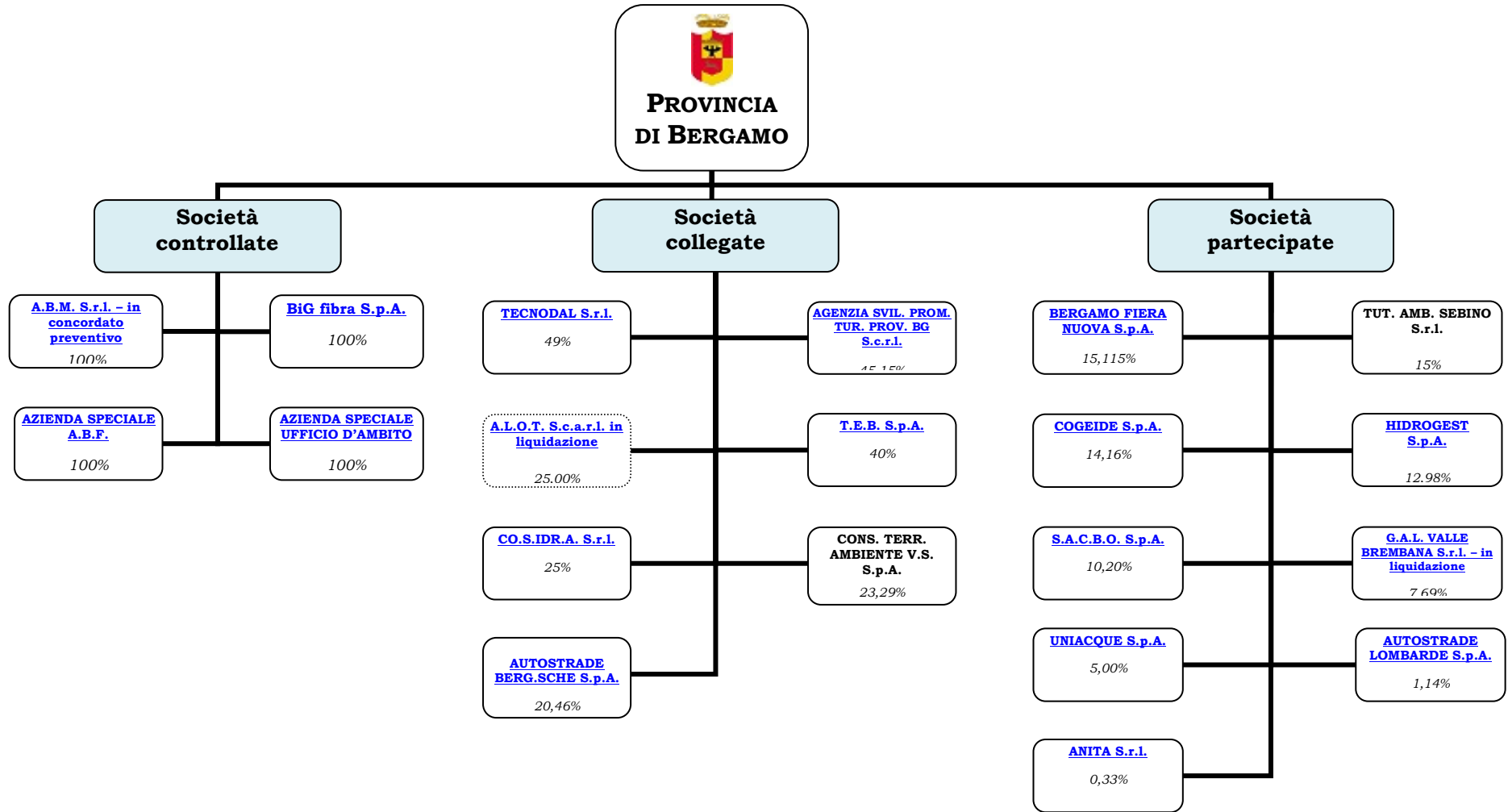

**Società partecipate direttamente
al 31 dicembre 2018**

**Società controllate
(quota di partecipazione maggiore del 50%)**

1	A.B.M. S.r.l. – in concordato	100,00%
2	AZIENDA BERGAMASCA FORMAZIONE – AZIENDA SPECIALE	100,00%
3	BIG FIBRA S.p.A.	100,00%
4	UFFICIO D'AMBITO DELLA PROVINCIA DI BERGAMO – AZIENDA SPECIALE	100,00%

**Società collegate
(quota di partecipazione dal 20% al 50%)**

1	TECNODAL S.r.l.	49,00%
2	AGENZIA PER LO SVILUPPO E LA PROMOZIONE TURISTICA DELLA PROVINCIA DI BERGAMO S.c.r.l.	45,15%
3	TRAMVIE ELETTRICHE BERGAMASCHE S.p.A.	40,00%
4	A.L.O.T. - AGENZIA DELLA LOMBARDIA ORIENTALE PER I TRASPORTI E LA LOGISTICA Soc. Cons. a R.L. . in liquidazione	25,00%
5	CO.SI.DRA S.r.l.	25,00%
6	CONSORZIO TERRITORIO ED AMBIENTE VALLE SERIANA S.p.A.	23,29%
7	AUTOSTRADE BERGAMASCHE S.p.A.	20,46%

**Società partecipate
(quota di partecipazione inferiore al 20%)**

1	BERGAMO FIERA NUOVA S.p.A.	15,12%
2	TUTELA AMBIENTALE DEL SEBINO S.r.l.	15,00%
3	REALIZZAZIONE E GESTIONE SERVIZI PUBBLICI LOCALI S.P.A., PER BREVITA' "COGEIDE S.p.A."	14,16%
5	HIDROGEST S.p.A.	12,98%
4	SOCIETA' PER L'AEROPORTO CIVILE DI BERGAMO-ORIO AL SERIO S.P.A. (S.A.C.B.O. S.p.A.)	10,20%
6	G.A.L. VALLE BREMBANA S.r.l. – in liquidazione	7,69%
7	UNIACQUE S.p.A.	5,00%
8	AUTOSTRADE LOMBARDE S.p.A.	1,14%
9	ANITA S.r.l.	0,33%



A.B.M. - AZIENDA BERGAMASCA MULTISERVIZI S.r.l. - in concordato

INFORMAZIONI GENERALI

SITO INTERNET:	Abm Srl
CODICE FISCALE:	01992380160
OGGETTO SOCIALE SINTETICO:	Esercizio delle attività connesse con la gestione dei servizi pubblici locali, nonché la realizzazione delle opere necessarie allo svolgimento dei servizi e di altre infrastrutture di interesse pubblico
ATTIVITA' PREVALENTE:	Holding
CAPITALE SOCIALE:	€ 43.286.500,00
PERCENTUALE DI PARTECIPAZIONE DELLA PROVINCIA:	100,00%
DURATA DELLA PARTECIPAZIONE:	Indeterminata

AZIONI DI RAZIONALIZZAZIONE

Piano di razionalizzazione	anno 2015	Dismissione
Piano di razionalizzazione	anno 2017	Liquidazione (attraverso la procedura concordataria in corso)
Piano di razionalizzazione	anno 2018	Liquidazione (attraverso la procedura concordataria in corso)

SOCI

Titolare	N. azioni/ quote	Valore nominale	Valore partecipazione	% partecipazione
Provincia di Bergamo	86.573	€ 500,00	€ 43.286.500,00	100,000000%
Somma	86.573		€ 43.286.500,00	100,000000%

ONERI A CARICO DELLA PROVINCIA DI BERGAMO

ANNO 2010	€ 454.204,68
ANNO 2011	€ 0,00
ANNO 2012	€ 0,00
ANNO 2013	€ 249.000,00
ANNO 2014	€ 0,00
ANNO 2015	€ 0,00
ANNO 2016	€ 0,00
ANNO 2017	€ 0,00

RICAVI A FAVORE DELLA PROVINCIA DI BERGAMO

ANNO 2015	€ 0,00
ANNO 2016	€ 0,00

RIEPILOGO DEI PRINCIPALI DATI DI BILANCIO**STATO PATRIMONIALE - ATTIVO**

	Anno 2015	Anno 2016	Anno 2017
<i>Immobilizzazioni immateriali</i>	€ 0,00	€ 0,00	€ 0,00
<i>Immobilizzazioni materiali</i>	€ 3.873.308,00	€ 3.861.860,00	€ 3.850.959,00
<i>Immobilizzazioni finanziarie</i>	€ 111.105,00	€ 111.105,00	€ 111.105,00
<i>Rimanenze</i>	€ 0,00	€ 0,00	€ 0,00
<i>Crediti</i>	€ 1.194.359,00	€ 455.643,00	€ 550.254,00
<i>Attività finanziarie</i>	€ 0,00	€ 0,00	€ 0,00
<i>Disponibilità liquide</i>	€ 13.097,00	€ 1.337.128,00	€ 681.298,00
<i>Ratei e risconti</i>	€ 111.105,00	€ 795,00	€ 2.648,00
Totale attivo	€ 5.196.936,00	€ 5.766.531,00	€ 5.196.264,00

STATO PATRIMONIALE - PASSIVO

	Anno 2015	Anno 2016	Anno 2017
<i>Capitale sociale</i>	€ 43.286.500,00	€ 43.286.500,00	€ 43.286.500,00
<i>Patrimonio netto</i>	-€ 6.198.392,00	-€ 6.111.914,00	-€ 3.300.594,00
<i>Fondi rischi e oneri</i>	€ 3.372.842,00	€ 3.372.842,00	€ 196.069,00
<i>Debiti</i>	€ 7.958.244,00	€ 8.442.671,00	€ 8.252.546,00
<i>Ratei e risconti</i>	€ 22.460,00	€ 15.446,00	€ 9.795,00
Totale passivo	€ 5.196.936,00	€ 5.766.531,00	€ 5.196.264,00

CONTO ECONOMICO

	Anno 2015	Anno 2016	Anno 2017
<i>Valore della produzione</i>	€ 96.062,00	€ 841.601,00	€ 3.248.895,00
<i>Costo del personale</i>	€ 97.158,00	€ 101.646,00	€ 76.043,00
<i>Costo per acquisti di beni</i>	€ 3.221,00	€ 525,00	€ 300,00
<i>Costi per servizi</i>	€ 411.215,00	€ 370.278,00	€ 139.759,00
<i>Ammortamenti e svalutazioni</i>	€ 37.572.740,00	€ 11.448,00	€ 10.900,00
Totale costi della produzione	€ 38.159.074,00	€ 525.151,00	€ 463.231,00
<i>Margine Operativo Lordo</i>	-€ 38.063.012,00	€ 316.450,00	€ 2.785.664,00
Totale proventi e oneri finanziari	-€ 264.522,00	-€ 229.973,00	-€ 1.401,00
Totale rettifiche di valore attività e passività finanziarie	-€ 24.699,00	€ 0,00	€ 0,00
Risultato prima delle imposte	-€ 38.352.233,00	€ 86.477,00	€ 2.784.263,00
Totale imposte	€ 0,00	€ 0,00	-€ 27.056,00
Utile/perdita dell'esercizio	-€ 38.352.233,00	€ 86.477,00	€ 2.811.319,00

ORGANO DI AMMINISTRAZIONE IN CARICA

Cognome	Nome	Carica	Data nomina	Scadenza nomina	Rappresentante Provincia
MAURINI	GIACOMINO	Amministratore unico	16/01/2018	31/12/2018	<input checked="" type="checkbox"/>

COSTO COMPLESSIVO DELL'ORGANO DI AMMINISTRAZIONE - ANNO 2014 € 50.000,00

COSTO COMPLESSIVO DELL'ORGANO DI AMMINISTRAZIONE - ANNO 2015 € 50.000,00

COSTO COMPLESSIVO DELL'ORGANO DI AMMINISTRAZIONE - ANNO 2016 € 50.000,00

COSTO COMPLESSIVO DELL'ORGANO DI AMMINISTRAZIONE - ANNO 2017 € 25.000,00

PARTECIPAZIONI DETENUTE IN ALTRE SOCIETA' AL 31.12.2017

Denominazione società	Codice Fiscale	% Partecipazione
ABM SERVICE S.r.l. - in liquidazione	02998420166	100,0000%
VOCEM S.r.l. - in liquidazione	02786140612	100,0000%
ABM NEXT S.r.l.	02645680162	55,0000%
AUTOSTRADIE BERGAMASCHE S.p.A.	02992780169	3,2900%
SOCIETA' DI PROGETTO BREBEMI S.p.A.	02508160989	0,0039%

ATTI DI INDIRIZZO ADOTTATI DALL'ANNO 2006 AL 31 DICEMBRE 2018

Data adozione	N. atto	Tipologia provvedimento	Oggetto
24/01/2006	3	DCP	AUMENTO DEL CAPITALE SOCIALE DI ABM S.P.A. DA € 42.286.500,00 AD € 43.286.500,00. SOTTOSCRIZIONE QUOTA DI € 1.000.000,00.
24/03/2009	25	DCP	A.B.M. S.P.A.: LINEE DI INDIRIZZO PER LA CESSIONE DEL "RAMO ENERGIA" ATTRAVERSO LA VENDITA SUL MERCATO DELLE QUOTE DETENUTE NELLE SOCIETA' BERGAMO ENERGIA S.P.A. (CON LA SUA PARTECIPATA MISTRAL S.P.A.) E VOCEM S.R.L.
21/04/2009	42	DCP	RICOGNIZIONE DELLE PARTECIPAZIONI SOCIETARIE DETENUTE DALLA PROVINCIA DI BERGAMO IN ATTUAZIONE DELLE DISPOSIZIONI DI CUI ALL'ARTICOLO 3, COMMI 27 E 28, DELLA LEGGE 24 DICEMBRE 2007, N. 244.
08/10/2009	73	DCP	CONCESSIONE DI PRESTITO AD A.B.M. S.P.A. AZIENDA BERGAMASCA MULTISERVIZI DI BERGAMO PER L'IMPORTO DI € 1.000.000,00. VARIAZIONE AL BILANCIO DI PREVISIONE 2009.

19/02/2010	11	DCP	TRASFERIMENTO IN CAPO ALLA SOCIETA' ABM CALOR S.R.L. DELL'AFFIDAMENTO DIRETTO DEL SERVIZIO DI GESTIONE E MANUTENZIONE DEGLI IMPIANTI TERMICI, IDROSANTARI, DI VENTILAZIONE E ANTINCENDIO DI TUTTI GLI IMMOBILI DI PROPRIETA' PROVINCIALE, DI CUI ALLA DELIBERAZIONE DEL CONSIGLIO PROVINCIALE N. 78 DEL 30 SETTEMBRE 2002. APPROVAZIONE STATUTO SOCIALE.
12/07/2010	63	DCP	ACQUISTO DI N. 2.483.000 AZIONI DETENUTE DALLA SOCIETA' A.B.M. - AZIENDA BERGAMASCA MULTISERVIZI S.P.A. NELLA SOCIETA' AUTOSTRADE LOMBARDE S.P.A. CORRISPONDENTI ALL'1,93% DEL CAPITALE SOCIALE AL COSTO DI € 2.483.000,00. APPLICAZIONE DELL'AVANZO DI AMMINISTRAZIONE. VARIAZIONE DI BILANCIO.
31/01/2011	14	DCP	PROMOZIONE DELL'AZIONE DI RESPONSABILITA' NEI CONFRONTI DEGLI AMMINISTRATORI DI VOCEM S.R.L. PER LE VICENDE CONNESSE ALLA REALIZZAZIONE IN COMUNE DI SAN SALVATORE TELESINO (BN) DI UN IMPIANTO PER LA PRODUZIONE DI ENERGIA ELETTRICA CON TERMOVALORIZZATORE DI BIOMASSE DI 10 MEGAWATT.
13/06/2011	66	DCP	PROMOZIONE AVANTI ALLA CAMERA ARBITRALE DI BERGAMO DELL'AZIONE DI RESPONSABILITA' A SENSI DELL'ART. 2393 DEL C.C. CONTRO GLI AMMINISTRATORI DI A.B.M. S.P.A. PER LE VICENDE RELATIVE ALL'AMMINISTRAZIONE DELLA SOCIETA' VOCEM S.R.L.
28/11/2011	155	DCP	LINEE DI INDIRIZZO ALLE SOCIETA' DEL GRUPPO A.B.M. - AZIENDA BERGAMASCA MULTISERVIZI S.P.A.: - CESSAZIONE ANTICIPATA AL 31.12.2011 DELL'AFFIDAMENTO DIRETTO ALLA SOCIETA' ABM CALOR S.R.L. DEL SERVIZIO DI GESTIONE E MANUTENZIONE DEGLI IMPIANTI TERMICI, IDROSANTARI, DI VENTILAZIONE E ANTINCENDIO DI TUTTI GLI IMMOBILI DI PROPRIETA' DELLA PROVINCIA DI BERGAMO; - DISMISSIONE DELLE SOCIETA' ABM CALOR S.R.L. ED ABM SERVICE S.R.L.; - DISMISSIONE DELLE SOCIETA' ABM ENERGY S.P.A. E MISTRAL S.P.A.; - MESSA IN LIQUIDAZIONE DELLA SOCIETA' VOCEM S.R.L.
02/07/2012	87	DCP	A.B.M. S.P.A.: MODIFICA DELL'ART. 18 DELLO STATUTO SOCIALE. PRESA D'ATTO DELLA FIDEIUSSIONE DA PARTE DI A.B.M. S.P.A. A FAVORE DI ABM ENERGY S.P.A.
26/11/2012	153	DCP	APPROVAZIONE ATTO DI TRANSAZIONE CON ABM CALOR S.R.L. E CON A.B.M. S.P.A. PER LA CESSAZIONE ANTICIPATA DELL'AFFIDAMENTO DIRETTO DEL SERVIZIO DI GESTIONE E MANUTENZIONE DEGLI IMPIANTI TERMICI, IDROTERMO-SANTARI, DI VENTILAZIONE E ANTINCENDIO (C.D. "GESTIONE CALORE") DI TUTTI GLI EDIFICI DI PROPRIETA' PROVINCIALE. VARIAZIONE AL BILANCIO DI PREVISIONE 2012.
10/06/2013	61	DCP	ABM ENERGY SPA IN LIQUIDAZIONE: CESSIONE DELLA PARTECIPAZIONE DETENUTA IN MISTRAL SPA.
10/06/2013	62	DCP	A.B.M S.P.A.: MODIFICA DELLO STATUTO SOCIALE.

20/12/2013	171	DCP	ORDINE DEL GIORNO PRESENTATO DAL PRESIDENTE PIROVANO SULLA DEFINIZIONE DELLE LINEE DI INDIRIZZO PER L'AGGREGAZIONE IN UNIACQUE S.P.A. DELLE SOCIETA' PATRIMONIALI E DELLE SOCIETA' DI GESTIONE OPERANTI NEL SERVIZIO IDRICO INTEGRATO NELL'A.T.O. DI BERGAMO.
22/05/2014	46	DCP	ORDINE DEL GIORNO PRESENTATO DAL CONSIGLIERE ORIANI (GRUPPO FORZA ITALIA) DI INDIRIZZO SULLA GESTIONE DEL SISTEMA IDRICO INTEGRATO.
12/05/2015	25	DCP	APPROVAZIONE DEL PIANO DI RAZIONALIZZAZIONE DELLE SOCIETA' PARTECIPATE DALLA PROVINCIA DI BERGAMO E DELLA CORRELATA RELAZIONE TECNICA, AI SENSI DELL'ART. 1, CC. 611 E SEGUENTI DELLA LEGGE 190/2014.
12/05/2015	26	DCP	ABM AZIENDA BERGAMASCA MULTISERVIZI S.P.A.: SITUAZIONE SOCIETARIA E LINEE DI INDIRIZZO.
08/09/2015	38	DCP	INTERROGAZIONE PRESENTATA DAL CONSIGLIERE MASPER (GRUPPO LEGA NORD) RIGUARDANTE IL PUNTO 6 DELL'ODG DEL CONSIGLIO PROVINCIALE DEL 12 MAGGIO 2015: "ABM AZIENDA BERGAMASCA MULTISERVIZI SPA: SITUAZIONE SOCIETARIA E LINEE DI INDIRIZZO".
30/03/2016	15	DCP	APPROVAZIONE RELAZIONE SUI RISULTATI CONSEGUITI PREVISTI DAL PIANO DI RAZIONALIZZAZIONE DELLE SOCIETA' PARTECIPATE DALLA PROVINCIA DI BERGAMO.
15/12/2016	338	Decreto Presidenziale	BILANCIO CONSOLIDATO DEL "GRUPPO PROVINCIA DI BERGAMO" ESERCIZIO 2016 - INDIVIDUAZIONE AREA DI CONSOLIDAMENTO.
17/07/2017	130	Decreto Presidenziale	A.B.M. - AZIENDA BERGAMASCA MULTISERVIZI S.P.A.: TRASFORMAZIONE DELLA SOCIETA' DA S.P.A. IN S.R.L. E MODIFICA DELLO STATUTO SOCIALE.
28/08/2017	152	Decreto Presidenziale	BILANCIO CONSOLIDATO DEL "GRUPPO PROVINCIA DI BERGAMO" ESERCIZIO 2016. INDIVIDUAZIONE AREA DI CONSOLIDAMENTO. MODIFICHE AL DECRETO PRESIDENZIALE N. 338 DEL 15.12.2016.
06/10/2017	18	DCP	REVISIONE STRAORDINARIA DELLE PARTECIPAZIONI EX ARTICOLO 24, DECRETO LEGISLATIVO 19 AGOSTO 2016, N. 175, COME MODIFICATO DAL DECRETO LEGISLATIVO 16 GIUGNO 2017, N. 100 - RICOGNIZIONE PARTECIPAZIONI POSSEDUTE.
06/07/2018	176	Decreto Presidenziale	BILANCIO CONSOLIDATO DEL "GRUPPO PROVINCIA DI BERGAMO" ESERCIZIO 2017 - INDIVIDUAZIONE AREA DI CONSOLIDAMENTO.
18/12/2018	57	DCP	RAZIONALIZZAZIONE PERIODICA DELLE PARTECIPAZIONI PUBBLICHE AI SENSI DELL'ARTICOLO 20 DEL DECRETO LEGISLATIVO 19 AGOSTO 2016, N. 175, COME MODIFICATO DAL DECRETO LEGISLATIVO 16 GIUGNO 2017, N. 100 - PIANO DI RAZIONALIZZAZIONE ANNO 2018.



A.L.O.T. S.C.R.L. - AGENZIA DELLA LOMBARDIA ORIENTALE PER I TRASPORTI E LA LOGISTICA SOC. CONS. A R.L. - in liquidazione

INFORMAZIONI GENERALI

SITO INTERNET:	http://www.alot.it/
CODICE FISCALE:	03057190989
OGGETTO SOCIALE SINTETICO:	Promozione dei trasporti multimodali ed intermodali (ferro - gomma e navigazione interna) ed implementazione di strumenti incentivanti il suo utilizzo anche secondo gli indirizzi di co - modalità
ATTIVITA' PREVALENTE:	Viabilità, mobilità e trasporti
CAPITALE SOCIALE:	€ 70.000,00
PERCENTUALE DI PARTECIPAZIONE DELLA PROVINCIA:	25,00%
DURATA DELLA PARTECIPAZIONE:	Indeterminata

AZIONI DI RAZIONALIZZAZIONE

Piano di razionalizzazione	anno 2015	Liquidazione
Piano di razionalizzazione	anno 2017	Liquidazione
Piano di razionalizzazione	anno 2018	Liquidazione

SOCI

Titolare	N. azioni/ quote	Valore nominale	Valore partecipazione	% partecipazione
Provincia di Brescia	17.500	€ 1,00	€ 17.500,00	25,000000%
Provincia di Mantova	17.500	€ 1,00	€ 17.500,00	25,000000%
Provincia di Cremona	17.500	€ 1,00	€ 17.500,00	25,000000%
Provincia di Bergamo	17.500	€ 1,00	€ 17.500,00	25,000000%
Somma	70.000		€ 70.000,00	100,000000%

ONERI A CARICO DELLA PROVINCIA DI BERGAMO

ANNO 2010	€ 90.000,00
ANNO 2011	€ 86.999,99
ANNO 2012	€ 80.000,01
ANNO 2013	€ 14.999,99
ANNO 2014	€ 0,00
ANNO 2015	€ 0,00
ANNO 2016	€ 0,00
ANNO 2017	€ 0,00

RICAVI A FAVORE DELLA PROVINCIA DI BERGAMO

ANNO 2015	€ 0,00
ANNO 2016	€ 0,00
ANNO 2017	€ 0,00

RIEPILOGO DEI PRINCIPALI DATI DI BILANCIO**STATO PATRIMONIALE - ATTIVO**

	Anno 2015	Anno 2016	Anno 2017
<i>Immobilizzazioni immateriali</i>	€ 0,00	€ 0,00	€ 0,00
<i>Immobilizzazioni materiali</i>	€ 0,00	€ 0,00	€ 0,00
<i>Immobilizzazioni finanziarie</i>	€ 0,00	€ 0,00	€ 0,00
<i>Rimanenze</i>	€ 0,00	€ 0,00	€ 0,00
<i>Crediti</i>	€ 255.172,00	€ 117.151,00	€ 64.107,00
<i>Attività finanziarie</i>	€ 0,00	€ 0,00	€ 0,00
<i>Disponibilità liquide</i>	€ 68.721,00	€ 155.615,00	€ 205.799,00
<i>Ratei e risconti</i>	€ 0,00	€ 0,00	€ 0,00
Totale attivo	€ 323.893,00	€ 272.766,00	€ 269.906,00

STATO PATRIMONIALE - PASSIVO

	Anno 2015	Anno 2016	Anno 2017
<i>Capitale sociale</i>	€ 70.000,00	€ 70.000,00	€ 70.000,00
<i>Patrimonio netto</i>	€ 289.043,00	€ 270.570,00	€ 268.442,00
<i>Fondi rischi e oneri</i>	€ 0,00	€ 0,00	€ 0,00
<i>Debiti</i>	€ 34.850,00	€ 2.196,00	€ 1.464,00
<i>Ratei e risconti</i>	€ 0,00	€ 0,00	€ 0,00
Totale passivo	€ 323.893,00	€ 272.766,00	€ 269.906,00

CONTO ECONOMICO

	Anno 2015	Anno 2016	Anno 2017
<i>Valore della produzione</i>	€ 235.249,00	€ 1,00	€ 201,00
<i>Costo del personale</i>	€ 55,00	€ 0,00	€ 0,00
<i>Costo per acquisti di beni</i>	€ 200,00	€ 0,00	€ 0,00
<i>Costi per servizi</i>	€ 276.919,00	€ 14.204,00	€ 1.823,00
<i>Ammortamenti e svalutazioni</i>	€ 4.127,00	€ 0,00	€ 0,00
Totale costi della produzione	€ 296.891,00	€ 18.277,00	€ 2.253,00
Margine Operativo Lordo	-€ 61.642,00	-€ 18.276,00	-€ 2.052,00
Totale proventi e oneri finanziari	-€ 3.205,00	-€ 196,00	-€ 76,00
Totale rettifiche di valore attività e passività finanziarie	€ 0,00	€ 0,00	€ 0,00
Risultato prima delle imposte	-€ 64.847,00	-€ 18.472,00	-€ 2.128,00

Totale imposte	€ 0,00	€ 0,00	€ 0,00
Utile/perdita dell'esercizio	-€ 64.847,00	-€ 18.472,00	-€ 2.128,00
Numero dipendenti	0	0	0

ORGANO DI AMMINISTRAZIONE IN CARICA

Cognome	Nome	Carica	Data nomina	Scadenza nomina	Rappresentante Provincia
VIVENZI	MAURO GIORGIO	Liquidatore	19/06/2014		<input type="checkbox"/>

COSTO COMPLESSIVO DELL'ORGANO DI AMMINISTRAZIONE - ANNO 2014	€ 0,00
COSTO COMPLESSIVO DELL'ORGANO DI AMMINISTRAZIONE - ANNO 2015	€ 0,00
COSTO COMPLESSIVO DELL'ORGANO DI AMMINISTRAZIONE - ANNO 2016	€ 0,00
COSTO COMPLESSIVO DELL'ORGANO DI AMMINISTRAZIONE - ANNO 2017	€ 0,00

PARTECIPAZIONI DETENUTE IN ALTRE SOCIETA' AL 31.12.2017

Denominazione società	Codice Fiscale	% Partecipazione
------------------------------	-----------------------	-------------------------

LA SOCIETA' NON DETIENE ALCUNA PARTECIPAZIONE

ATTI DI INDIRIZZO ADOTTATI DALL'ANNO 2006 AL 31 DICEMBRE 2018

Data adozione	N. atto	Tipologia provvedimento	Oggetto
10/12/2007	96	DCP	COSTITUZIONE DELLA AGENZIA ORIENTALE PER I TRASPORTI E LA LOGISTICA (A.L.O.T.).
24/03/2009	26	DCP	"AGENZIA DELLA LOMBARDIA ORIENTALE PER I TRASPORTI E LA LOGISTICA (A.L.O.T)": MODIFICA DELLO STATUTO SOCIALE.
21/04/2009	42	DCP	RICOGNIZIONE DELLE PARTECIPAZIONI SOCIETARIE DETENUTE DALLA PROVINCIA DI BERGAMO IN ATTUAZIONE DELLE DISPOSIZIONI DI CUI ALL'ARTICOLO 3, COMMI 27 E 28, DELLA LEGGE 24 DICEMBRE 2007, N. 244.
29/11/2010	139	DCP	A.L.O.T. - AGENZIA DELLA LOMBARDIA ORIENTALE PER I TRASPORTI E LA LOGISTICA S.C.R.L.: MODIFICA DELLO STATUTO SOCIALE.
16/12/2013	158	DCP	ALOT - AGENZIA DELLA LOMBARDIA ORIENTALE PER I TRASPORTI E LA LOGISTICA SCRAL: INDIRIZZI PER LA DISMISSIONE DELLA PARTECIPAZIONE.
07/04/2014	112	DGP	A.L.O.T. - AGENZIA PER LA LOMBARDIA ORIENTALE E LA LOGISTICA SCRAL: APPROVAZIONE DELL'ACCORDO DI COLLABORAZIONE TRA LE PROVINCE DI BERGAMO, CREMONA, BRESCIA E MANTOVA PER L'EFFETTUAZIONE DI UNA GARA UNICA PER L'ALIENAZIONE DELLE QUOTE SOCIETARIE.

12/05/2015	25	DCP	APPROVAZIONE DEL PIANO DI RAZIONALIZZAZIONE DELLE SOCIETA' PARTECIPATE DALLA PROVINCIA DI BERGAMO E DELLA CORRELATA RELAZIONE TECNICA, AI SENSI DELL'ART. 1, CC. 611 E SEGUENTI DELLA LEGGE 190/2014.
30/03/2016	15	DCP	APPROVAZIONE RELAZIONE SUI RISULTATI CONSEGUITI PREVISTI DAL PIANO DI RAZIONALIZZAZIONE DELLE SOCIETA' PARTECIPATE DALLA PROVINCIA DI BERGAMO.
15/12/2016	338	Decreto Presidenziale	BILANCIO CONSOLIDATO DEL "GRUPPO PROVINCIA DI BERGAMO" ESERCIZIO 2016 - INDIVIDUAZIONE AREA DI CONSOLIDAMENTO.
06/10/2017	18	DCP	REVISIONE STRAORDINARIA DELLE PARTECIPAZIONI EX ARTICOLO 24, DECRETO LEGISLATIVO 19 AGOSTO 2016, N. 175, COME MODIFICATO DAL DECRETO LEGISLATIVO 16 GIUGNO 2017, N. 100 - RICOGNIZIONE PARTECIPAZIONI POSSEDUTE.
06/07/2018	176	Decreto Presidenziale	BILANCIO CONSOLIDATO DEL "GRUPPO PROVINCIA DI BERGAMO" ESERCIZIO 2017 - INDIVIDUAZIONE AREA DI CONSOLIDAMENTO.
18/12/2018	57	DCP	RAZIONALIZZAZIONE PERIODICA DELLE PARTECIPAZIONI PUBBLICHE AI SENSI DELL'ARTICOLO 20 DEL DECRETO LEGISLATIVO 19 AGOSTO 2016, N. 175, COME MODIFICATO DAL DECRETO LEGISLATIVO 16 GIUGNO 2017, N. 100 - PIANO DI RAZIONALIZZAZIONE ANNO 2018.



AGENZIA PER LO SVILUPPO E LA PROMOZIONE TURISTICA DELLA PROVINCIA DI BERGAMO S.C.R.L.

INFORMAZIONI GENERALI

SITO INTERNET:	http://www.turismo.bergamo.it/
CODICE FISCALE:	02910070164
OGGETTO SOCIALE SINTETICO:	Promozione di tutte le iniziative che possano contribuire allo sviluppo ed alla promozione del sistema turistico della provincia di Bergamo nel rispetto ed esaltazione dei valori del territorio e dell'ambiente
ATTIVITA' PREVALENTE:	Cultura e turismo
CAPITALE SOCIALE:	€ 285.720,00
PERCENTUALE DI PARTECIPAZIONE DELLA PROVINCIA:	45,15%
DURATA DELLA PARTECIPAZIONE:	Indeterminata

AZIONI DI RAZIONALIZZAZIONE

Piano di razionalizzazione	anno 2015	Mantenimento
Piano di razionalizzazione	anno 2017	Mantenimento con azioni di razionalizzazione
Piano di razionalizzazione	anno 2018	Mantenimento con azioni di razionalizzazione

SOCI

Titolare	N. azioni/ quote	Valore nominale	Valore partecipazione	% partecipazione
Provincia di Bergamo	129.000	€ 1,00	€ 129.000,00	45,149097%
Camera di Commercio, Industria, Artigianato e Agricoltura di Bergamo	129.000	€ 1,00	€ 129.000,00	45,149097%
Comune di Bergamo	26.000	€ 1,00	€ 26.000,00	9,099818%
Consorzio Orobico albergatori Operatori Turistici - Società Cooperativa - in breve Cooraltur Soc. Coop.	516	€ 1,00	€ 516,00	0,180596%
Consorzio per la Promozione Turistica della Città di Bergamo - Società Cooperativa	516	€ 1,00	€ 516,00	0,180596%
Comunità Isola Bergamasca Promoisola	258	€ 1,00	€ 258,00	0,090298%
Bremboski - Consorzio Operatori Turistici Alta Valle Brembana	258	€ 1,00	€ 258,00	0,090298%
Diocesi di Bergamo	172	€ 1,00	€ 172,00	0,060199%
Somma	285.720		€ 285.720,00	100,000000%

ONERI A CARICO DELLA PROVINCIA DI BERGAMO

ANNO 2010	€ 465.630,00
ANNO 2011	€ 619.267,00
ANNO 2012	€ 660.975,00
ANNO 2013	€ 468.345,00
ANNO 2014	€ 110.000,00
ANNO 2015	€ 112.259,00
ANNO 2016	€ 434.816,02
ANNO 2017	€ 240.000,00

RICAVI A FAVORE DELLA PROVINCIA DI BERGAMO

ANNO 2015	€ 0,00
ANNO 2016	€ 0,00
ANNO 2017	€ 40.251,20

RIEPILOGO DEI PRINCIPALI DATI DI BILANCIO**STATO PATRIMONIALE - ATTIVO**

	Anno 2015	Anno 2016	Anno 2017
Immobilizzazioni immateriali	€ 230.495,00	€ 166.301,00	€ 179.927,00
Immobilizzazioni materiali	€ 182.911,00	€ 159.314,00	€ 137.909,00
Immobilizzazioni finanziarie	€ 215.652,00	€ 140.652,00	€ 125.652,00
Rimanenze	€ 16.518,00	€ 7.067,00	€ 10.090,00
Crediti	€ 400.929,00	€ 149.830,00	€ 255.596,00
Attività finanziarie	€ 0,00	€ 0,00	€ 0,00
Disponibilità liquide	€ 90.133,00	€ 449.665,00	€ 424.252,00
Ratei e risconti	€ 215.652,00	€ 4.787,00	€ 54.048,00
Totale attivo	€ 1.142.827,00	€ 1.077.616,00	€ 1.187.474,00

STATO PATRIMONIALE - PASSIVO

	Anno 2015	Anno 2016	Anno 2017
Capitale sociale	€ 285.720,00	€ 285.720,00	€ 285.720,00
Patrimonio netto	€ 647.679,00	€ 652.401,00	€ 662.079,00
Fondi rischi e oneri	€ 20.900,00	€ 0,00	€ 88.404,00
Debiti	€ 293.615,00	€ 262.623,00	€ 267.951,00
Ratei e risconti	€ 76.074,00	€ 53.341,00	€ 40.429,00
Totale passivo	€ 1.142.827,00	€ 1.077.616,00	€ 1.187.474,00

CONTO ECONOMICO

	Anno 2015	Anno 2016	Anno 2017
Valore della produzione	€ 1.253.931,00	€ 1.170.390,00	€ 1.757.974,00
Costo del personale	€ 397.989,00	€ 444.978,00	€ 418.818,00
Costo per acquisti di beni	€ 38.941,00	€ 13.752,00	€ 59.108,00
Costi per servizi	€ 485.012,00	€ 463.460,00	€ 967.982,00
Ammortamenti e svalutazioni	€ 145.967,00	€ 124.152,00	€ 101.915,00
Totale costi della produzione	€ 1.235.016,00	€ 1.154.193,00	€ 1.736.285,00
Margine Operativo Lordo	€ 18.915,00	€ 16.197,00	€ 21.689,00
Totale proventi e oneri finanziari	€ 4.293,00	€ 1.742,00	€ 3.582,00
Totale rettifiche di valore attività e passività finanziarie	€ 0,00	€ 0,00	€ 0,00
Risultato prima delle imposte	€ 23.208,00	€ 17.939,00	€ 25.271,00
Totale imposte	€ 13.349,00	€ 13.218,00	€ 15.594,00
Utile/perdita dell'esercizio	€ 9.859,00	€ 4.721,00	€ 9.677,00
Numero dipendenti	11	9	9

ORGANO DI AMMINISTRAZIONE IN CARICA

Cognome	Nome	Carica	Data nomina	Scadenza nomina	Rappresentante Provincia
TRIGONA	LUIGI	Presidente Consiglio di Amministrazione	05/07/2016	31/12/2018	<input type="checkbox"/>
CANFARELLI	LEONARDA	Consigliere Consiglio di Amministrazione	05/07/2016	31/12/2018	<input type="checkbox"/>
VENUTI	GIUSEPPE	Consigliere Consiglio di Amministrazione	05/07/2016	31/12/2018	<input checked="" type="checkbox"/>
SANCHEZ	CHRISTOPHE	Consigliere Consiglio di Amministrazione	05/07/2016	31/12/2018	<input type="checkbox"/>
RIVA	SARA	Consigliere Consiglio di Amministrazione	05/07/2016	31/12/2018	<input checked="" type="checkbox"/>

COSTO COMPLESSIVO DELL'ORGANO DI AMMINISTRAZIONE - ANNO 2014	€ 0,00
COSTO COMPLESSIVO DELL'ORGANO DI AMMINISTRAZIONE - ANNO 2015	€ 46.800,00
COSTO COMPLESSIVO DELL'ORGANO DI AMMINISTRAZIONE - ANNO 2016	€ 0,00
COSTO COMPLESSIVO DELL'ORGANO DI AMMINISTRAZIONE - ANNO 2017	€ 0,00

PARTECIPAZIONI DETENUTE IN ALTRE SOCIETA' AL 31.12.2017

Denominazione società	Codice Fiscale	% Partecipazione
------------------------------	-----------------------	-------------------------

LA SOCIETA' NON DETIENE ALCUNA PARTECIPAZIONE

ATTI DI INDIRIZZO ADOTTATI DALL'ANNO 2006 AL 31 DICEMBRE 2018

Data adozione	N. atto	Tipologia provvedimento	Oggetto
21/04/2009	42	DCP	RICOGNIZIONE DELLE PARTECIPAZIONI SOCIETARIE DETENUTE DALLA PROVINCIA DI BERGAMO IN ATTUAZIONE DELLE DISPOSIZIONI DI CUI ALL'ARTICOLO 3, COMMI 27 E 28, DELLA LEGGE 24 DICEMBRE 2007, N. 244.
03/02/2014	34	DGP	DONAZIONE ALLA VENERABILE ARCICONFRATERNITA DEI BERGAMASCHI IN ROMA DI BENI MOBILI ED ATTREZZATURE DI PROPRIETA' PROVINCIALE COLLOCATI PRESSO L'IMMOBILE SITO IN ROMA, VIA DI PIETRA N.70, E ACCETTAZIONE DI CESSIONE GRATUITA DI ARREDI DA PARTE DELL'AGENZIA PER LO SVILUPPO E LA PROMOZIONE TURISTICA DELLA PROVINCIA DI BERGAMO S.C.A.R.L.
12/05/2015	25	DCP	APPROVAZIONE DEL PIANO DI RAZIONALIZZAZIONE DELLE SOCIETA' PARTECIPATE DALLA PROVINCIA DI BERGAMO E DELLA CORRELATA RELAZIONE TECNICA, AI SENSI DELL'ART. 1, CC. 611 E SEGUENTI DELLA LEGGE 190/2014.
30/03/2016	15	DCP	APPROVAZIONE RELAZIONE SUI RISULTATI CONSEGUITI PREVISTI DAL PIANO DI RAZIONALIZZAZIONE DELLE SOCIETA' PARTECIPATE DALLA PROVINCIA DI BERGAMO.
30/03/2016	72	Decreto Presidenziale	APPROVAZIONE DEL "PROTOCOLLO D'INTESA TRA LA PROVINCIA DI BERGAMO E L'AGENZIA PER LO SVILUPPO E LA PROMOZIONE TURISTICA DELLA PROVINCIA DI BERGAMO (TURISMO BERGAMO) PER L'INDIVIDUAZIONE ED ATTUAZIONE IN FORMA CONGIUNTA DI AZIONI DI SVILUPPO, VALORIZZAZIONE E PROMOZIONE TURISTICA DEL TERRITORIO PROVINCIALE".
14/04/2016	80	Decreto Presidenziale	APPROVAZIONE DELLA PARZIALE MODIFICA DEL "PROTOCOLLO D'INTESA TRA LA PROVINCIA DI BERGAMO E L'AGENZIA PER LO SVILUPPO E LA PROMOZIONE TURISTICA DELLA PROVINCIA DI BERGAMO (TURISMO BERGAMO) PER L'INDIVIDUAZIONE ED ATTUAZIONE IN FORMA CONGIUNTA DI AZIONI DI SVILUPPO, VALORIZZAZIONE E PROMOZIONE TURISTICA DEL TERRITORIO PROVINCIALE", GIA' APPROVATO CON PROPRIO DECRETO N. 72 DEL 31.3.2016.
13/07/2016	171	Decreto Presidenziale	TRASFERIMENTO DEGLI UFFICI DEL SERVIZIO TURISMO, CULTURA, SPORT NEI LOCALI DI PROPRIETA' PROVINCIALE SITI IN VIALE VITTORIO EMANUELE 20 - VILLA FINAZZI.
13/07/2016	172	Decreto Presidenziale	AGENZIA TURISMO BERGAMO CONCESSIONE IN COMODATO DI PORZIONE DELL'IMMOBILE DI PROPRIETA' PROVINCIALE SITO IN VIALE VITTORIO EMANUELE 20 - VILLA FINAZZI.
15/12/2016	338	Decreto Presidenziale	BILANCIO CONSOLIDATO DEL "GRUPPO PROVINCIA DI BERGAMO" ESERCIZIO 2016 - INDIVIDUAZIONE AREA DI CONSOLIDAMENTO.
06/10/2017	18	DCP	REVISIONE STRAORDINARIA DELLE PARTECIPAZIONI EX ARTICOLO 24, DECRETO LEGISLATIVO 19 AGOSTO 2016, N. 175, COME MODIFICATO DAL DECRETO LEGISLATIVO 16 GIUGNO 2017, N. 100 - RICOGNIZIONE PARTECIPAZIONI POSSEDUTE.

06/07/2018	176	Decreto Presidenziale	BILANCIO CONSOLIDATO DEL "GRUPPO PROVINCIA DI BERGAMO" ESERCIZIO 2017 - INDIVIDUAZIONE AREA DI CONSOLIDAMENTO.
18/12/2018	57	DCP	RAZIONALIZZAZIONE PERIODICA DELLE PARTECIPAZIONI PUBBLICHE AI SENSI DELL'ARTICOLO 20 DEL DECRETO LEGISLATIVO 19 AGOSTO 2016, N. 175, COME MODIFICATO DAL DECRETO LEGISLATIVO 16 GIUGNO 2017, N. 100 - PIANO DI RAZIONALIZZAZIONE ANNO 2018.

INFORMAZIONI GENERALI

SITO INTERNET:	http://www.anita.bg.it
CODICE FISCALE:	03615530163
OGGETTO SOCIALE SINTETICO:	Esercizio del servizio di distribuzione del gas naturale a clienti finali
ATTIVITA' PREVALENTE:	Distribuzione gas
CAPITALE SOCIALE:	€ 813.732,73
PERCENTUALE DI PARTECIPAZIONE DELLA PROVINCIA:	0,33%
DURATA DELLA PARTECIPAZIONE:	Indeterminata

AZIONI DI RAZIONALIZZAZIONE

Piano di razionalizzazione	anno 2015	Dismissione
Piano di razionalizzazione	anno 2017	Alienazione
Piano di razionalizzazione	anno 2018	Recesso

SOCI

Titolare	N. azioni/ quote	Valore nominale	Valore partecipazione	% partecipazione
Comune di Treviglio	124.055	€ 1,00	€ 124.055,40	15,245227%
Comune di Albino	72.217	€ 1,00	€ 72.217,24	8,874811%
Comune di Alzano Lombardo	53.799	€ 1,00	€ 53.798,98	6,611382%
Comune di Clusone	52.233	€ 1,00	€ 52.232,74	6,418906%
Comune di Caravaggio	46.553	€ 1,00	€ 46.552,52	5,720861%
Comune di Nembro	37.978	€ 1,00	€ 37.978,29	4,667170%
Comune di Mozzanica	32.601	€ 1,00	€ 32.600,95	4,006346%
Comune di Spirano	28.669	€ 1,00	€ 28.668,98	3,523145%
Linea Servizi S.r.l.	28.620	€ 1,00	€ 28.619,91	3,517114%
Comune di Villa d'Adda	27.103	€ 1,00	€ 27.102,96	3,330696%
Comune di Ardesio	24.685	€ 1,00	€ 24.685,13	3,033567%
Comune di Calusco d'Adda	23.491	€ 1,00	€ 23.490,91	2,886809%
Comune di Parre	22.798	€ 1,00	€ 22.797,67	2,801616%
Comune di Valbrembo	20.167	€ 1,00	€ 20.166,55	2,478277%
Comune di Gazzaniga	19.004	€ 1,00	€ 19.004,06	2,335418%

Comune di Ponte San Pietro	18.522	€ 1,00	€ 18.522,26	2,276209%
Comune di Misano Gera d'Adda	17.393	€ 1,00	€ 17.392,83	2,137413%
Comune di Suisio	17.305	€ 1,00	€ 17.304,50	2,126558%
Comune di Cene	16.974	€ 1,00	€ 16.974,29	2,085979%
Comune di Villa d'Ogna	15.821	€ 1,00	€ 15.820,84	1,944231%
Comune di Pagazzano	15.628	€ 1,00	€ 15.628,34	1,920574%
Comune di Pradalunga	15.110	€ 1,00	€ 15.109,94	1,856868%
Comune di Premolo	12.237	€ 1,00	€ 12.236,76	1,503781%
Comune di Pognano	12.221	€ 1,00	€ 12.221,45	1,501900%
Comune di Fiorano al Serio	11.205	€ 1,00	€ 11.204,65	1,376945%
Comune di Cazzano Sant'Andrea	10.333	€ 1,00	€ 10.333,31	1,269865%
Realizzazione e Gestione Servizi Pubblici Locali S.p.A. per brevità Cogeide S.p.A.	9.552	€ 1,00	€ 9.552,07	1,173858%
Comune di Gandino	9.356	€ 1,00	€ 9.356,34	1,149805%
Comune di Piario	9.121	€ 1,00	€ 9.121,26	1,120916%
Comune di Ponte Nossa	3.469	€ 1,00	€ 3.468,96	0,426302%
Provincia di Bergamo	2.676	€ 1,00	€ 2.675,79	0,328829%
Comune di Arzago d'Adda	410	€ 1,00	€ 410,29	0,050421%
Comune di Calvenzano	410	€ 1,00	€ 410,29	0,050421%
Comune di Casirate d'Adda	410	€ 1,00	€ 410,29	0,050421%
Comune di Morengo	321	€ 1,00	€ 321,10	0,039460%
Comune di Forno San Giovanni	321	€ 1,00	€ 321,10	0,039460%
Comune di Castel Rozzone	321	€ 1,00	€ 321,10	0,039460%
Comune di Brignano Gera d'Adda	321	€ 1,00	€ 321,10	0,039460%
Comune di Bariano	321	€ 1,00	€ 321,10	0,039460%
Comune di Cassano d'Adda	0	€ 1,00	€ 0,12	0,000015%
Comune di Fara Gera d'Adda	0	€ 1,00	€ 0,12	0,000015%
Comune di Pontirolo Nuovo	0	€ 1,00	€ 0,12	0,000015%
Comune di Canonica d'Adda	0	€ 1,00	€ 0,12	0,000015%
Somma	813.733		€ 813.732,73	100,000000%

ONERI A CARICO DELLA PROVINCIA DI BERGAMO

ANNO 2010	€ 0,00
ANNO 2011	€ 0,00
ANNO 2012	€ 0,00
ANNO 2013	€ 0,00
ANNO 2014	€ 0,00
ANNO 2015	€ 0,00

ANNO 2016	€ 0,00
ANNO 2017	€ 0,00

RICAVI A FAVORE DELLA PROVINCIA DI BERGAMO

ANNO 2015	€ 1.644,15
ANNO 2016	€ 2.055,18
ANNO 2017	€ 2.260,70

RIEPILOGO DEI PRINCIPALI DATI DI BILANCIO

STATO PATRIMONIALE - ATTIVO

	Anno 2015	Anno 2016	Anno 2017
<i>Immobilizzazioni immateriali</i>	€ 629.640,00	€ 540.224,00	€ 453.094,00
<i>Immobilizzazioni materiali</i>	€ 59.906.917,00	€ 59.905.800,00	€ 59.904.684,00
<i>Immobilizzazioni finanziarie</i>	€ 1.983.804,00	€ 1.983.804,00	€ 1.982.904,00
<i>Rimanenze</i>	€ 0,00	€ 0,00	€ 0,00
<i>Crediti</i>	€ 215.260,00	€ 183.894,00	€ 217.105,00
<i>Attività finanziarie</i>	€ 0,00	€ 0,00	€ 0,00
<i>Disponibilità liquide</i>	€ 673.906,00	€ 981.057,00	€ 1.154.189,00
<i>Ratei e risconti</i>	€ 1.983.804,00	€ 0,00	€ 2.048,00
Totale attivo	€ 63.413.657,00	€ 63.598.325,00	€ 63.714.024,00

STATO PATRIMONIALE - PASSIVO

	Anno 2015	Anno 2016	Anno 2017
<i>Capitale sociale</i>	€ 813.733,00	€ 813.733,00	€ 813.733,00
<i>Patrimonio netto</i>	€ 63.252.400,00	€ 63.514.356,00	€ 63.620.211,00
<i>Fondi rischi e oneri</i>	€ 0,00	€ 0,00	€ 0,00
<i>Debiti</i>	€ 158.850,00	€ 82.872,00	€ 93.813,00
<i>Ratei e risconti</i>	€ 989,00	€ 544,00	€ 0,00
Totale passivo	€ 63.413.657,00	€ 63.598.325,00	€ 63.714.024,00

CONTO ECONOMICO

	Anno 2015	Anno 2016	Anno 2017
<i>Valore della produzione</i>	€ 266.686,00	€ 258.815,00	€ 212.558,00
<i>Costo del personale</i>	€ 19.681,00	€ 18.905,00	€ 6.198,00
<i>Costo per acquisti di beni</i>	€ 273.283,00	€ 214.308,00	€ 183.462,00
<i>Costi per servizi</i>	€ 171.247,00	€ 207.752,00	€ 110.707,00
<i>Ammortamenti e svalutazioni</i>	€ 120.271,00	€ 90.532,00	€ 110.235,00
Totale costi della produzione	€ 635.710,00	€ 575.076,00	€ 451.787,00
<i>Margine Operativo Lordo</i>	-€ 369.024,00	-€ 316.261,00	-€ 239.229,00
<i>Totale proventi e oneri finanziari</i>	€ 731.848,00	€ 728.216,00	€ 928.036,00

Totale rettifiche di valore attività e passività finanziarie	€ 0,00	€ 0,00	€ 0,00
Risultato prima delle imposte	€ 362.824,00	€ 761.955,00	€ 688.807,00
Totale imposte	€ 2.627,00	€ 0,00	-€ 42.048,00
Utile/perdita dell'esercizio	€ 360.197,00	€ 761.955,00	€ 730.855,00
Numero dipendenti	1	0	0

ORGANO DI AMMINISTRAZIONE IN CARICA

Cognome	Nome	Carica	Data nomina	Scadenza nomina	Rappresentante Provincia
ZENDRA	DANILO	Amministratore Unico	12/12/2016	30/06/2019	<input type="checkbox"/>

COSTO COMPLESSIVO DELL'ORGANO DI AMMINISTRAZIONE - ANNO 2014	€ 31.500,00
COSTO COMPLESSIVO DELL'ORGANO DI AMMINISTRAZIONE - ANNO 2015	€ 31.500,00
COSTO COMPLESSIVO DELL'ORGANO DI AMMINISTRAZIONE - ANNO 2016	€ 25.000,00
COSTO COMPLESSIVO DELL'ORGANO DI AMMINISTRAZIONE - ANNO 2017	€ 30.498,00

PARTECIPAZIONI DETENUTE IN ALTRE SOCIETA' AL 31.12.2017

Denominazione società	Codice Fiscale	% Partecipazione
UNIGAS DISTRIBUZIONE S.r.l.	03083850168	51,1400%

ATTI DI INDIRIZZO ADOTTATI DALL'ANNO 2006 AL 31 DICEMBRE 2018

Data adozione	N. atto	Tipologia provvedimento	Oggetto
24/02/2009	17	DCP	APPROVAZIONE DEL PROGETTO DI AGGREGAZIONE INDUSTRIALE E TERRITORIALE DI UNIGAS S.R.L. MEDIANTE INDIVIDUAZIONE CON PROCEDURA DI EVIDENZA PUBBLICA DI PARTNER STRATEGICO PRIVATO DI MINORANZA. APPROVAZIONE DELLA CESSIONE E CONFERIMENTO A UNIGAS S.R.L. DELLE QUOTE DI BLUEMETA S.P.A. E SUCCESSIVA FUSIONE DELLA STESSA CON LA SOCIETA' DI VENDITA DEL PARTNER STRATEGICO PRIVATO DI MINORANZA. DELIBERAZIONI ATTUATIVE.
21/04/2009	42	DCP	RICOGNIZIONE DELLE PARTECIPAZIONI SOCIETARIE DETENUTE DALLA PROVINCIA DI BERGAMO IN ATTUAZIONE DELLE DISPOSIZIONI DI CUI ALL'ARTICOLO 3, COMMI 27 E 28, DELLA LEGGE 24 DICEMBRE 2007, N. 244.

08/10/2009	74	DCP	A) COSTITUZIONE DI "ANITA" S.R.L., APPROVAZIONE DELLO STATUTO E DELLO SCHEMA DI PATTO PARASOCIALE; AUTORIZZAZIONE AL CONFERIMENTO NEL CAPITALE SOCIALE DI "ANITA" S.R.L. DELLA QUOTA DI UNIGAS DISTRIBUZIONE S.R.L. B) INDIRIZZI SULL'ADEGUAMENTO DELLO STATUTO DI UNIGAS DISTRIBUZIONE S.R.L., DELEGA PER L'APPROVAZIONE DELLE PREDETTE MODIFICHE STATUTARIE ALLA COSTITUENDA "ANITA" S.R.L.; CONFERMA DELLA DELEGA AD UNIGAS DISTRIBUZIONE S.R.L. PER LA STESURA DEI CONTENUTI MINIMI FONDAMENTALI DEL PATTO PARASOCIALE CON IL PARTNER INDUSTRIALE STRATEGICO. C) MODIFICA DEL PROGETTO DI AGGREGAZIONE INDUSTRIALE E TERRITORIALE DI UNIGAS DISTRIBUZIONE S.R.L., CON PARTICOLARE RIGUARDO ALLA POSSIBILE INTEGRALE ALIENAZIONE DELLE AZIONI DI BLUE META S.P.A. AL PARTNER STRATEGICO PRIVATO DI MINORANZA DI UNIGAS DISTRIBUZIONE S.R.L.
07/11/2011	141	DCP	ANITA S.R.L.: MODIFICA ARTICOLO 27, COMMA 1, DELLO STATUTO SOCIALE.
16/07/2014	64	DCP	ANITA S.R.L.: OPERAZIONE DI AUMENTO DEL CAPITALE SOCIALE (IN PARTE MEDIANTE CONFERIMENTO DELLE RETI DEGLI IMPIANTI DI DISTRIBUZIONE DEL GAS DI PROPRIETA' DEI COMUNI ED IN PARTE MEDIANTE VERSAMENTO IN DENARO) DI EURO 900.000,00 (DA EURO 100.000,00 A EURO 1.000.000,00) CON SOVRAPPREZZO DI EURO 78.208.494,62.
12/05/2015	25	DCP	APPROVAZIONE DEL PIANO DI RAZIONALIZZAZIONE DELLE SOCIETA' PARTECIPATE DALLA PROVINCIA DI BERGAMO E DELLA CORRELATA RELAZIONE TECNICA, AI SENSI DELL'ART. 1, CC. 611 E SEGUENTI DELLA LEGGE 190/2014.
30/03/2016	15	DCP	APPROVAZIONE RELAZIONE SUI RISULTATI CONSEGUITI PREVISTI DAL PIANO DI RAZIONALIZZAZIONE DELLE SOCIETA' PARTECIPATE DALLA PROVINCIA DI BERGAMO.
15/12/2016	338	Decreto Presidenziale	BILANCIO CONSOLIDATO DEL "GRUPPO PROVINCIA DI BERGAMO" ESERCIZIO 2016 - INDIVIDUAZIONE AREA DI CONSOLIDAMENTO.
06/10/2017	18	DCP	REVISIONE STRAORDINARIA DELLE PARTECIPAZIONI EX ARTICOLO 24, DECRETO LEGISLATIVO 19 AGOSTO 2016, N. 175, COME MODIFICATO DAL DECRETO LEGISLATIVO 16 GIUGNO 2017, N. 100 - RICOGNIZIONE PARTECIPAZIONI POSSEDUTE.
06/07/2018	176	Decreto Presidenziale	BILANCIO CONSOLIDATO DEL "GRUPPO PROVINCIA DI BERGAMO" ESERCIZIO 2017 - INDIVIDUAZIONE AREA DI CONSOLIDAMENTO.
18/12/2018	57	DCP	RAZIONALIZZAZIONE PERIODICA DELLE PARTECIPAZIONI PUBBLICHE AI SENSI DELL'ARTICOLO 20 DEL DECRETO LEGISLATIVO 19 AGOSTO 2016, N. 175, COME MODIFICATO DAL DECRETO LEGISLATIVO 16 GIUGNO 2017, N. 100 - PIANO DI RAZIONALIZZAZIONE ANNO 2018.



AUTOSTRADE
BERGAMASCHE
S.p.A.

AUTOSTRADE BERGAMASCHE S.p.A.

INFORMAZIONI GENERALI

SITO INTERNET:	http://www.autostradebergamasche.it/
CODICE FISCALE:	02992780169
OGGETTO SOCIALE SINTETICO:	Promozione, progettazione, costruzione e gestione di autostrade o strade in concessione, nonché altre strutture di comunicazione, trasporto e telecomunicazione
ATTIVITA' PREVALENTE:	Viabilità, mobilità e trasporti
CAPITALE SOCIALE:	€ 1.357.833,26
PERCENTUALE DI PARTECIPAZIONE DELLA PROVINCIA:	20,46%
DURATA DELLA PARTECIPAZIONE:	Indeterminata

AZIONI DI RAZIONALIZZAZIONE

Piano di razionalizzazione	anno 2015	Mantenimento
Piano di razionalizzazione	anno 2017	Mantenimento con azioni di razionalizzazione
Piano di razionalizzazione	anno 2018	Mantenimento con azioni di razionalizzazione

SOCI

Titolare	N. azioni/ quote	Valore nominale	Valore partecipazione	% partecipazione
Autostrade Lombarde S.p.a.	308.239	€ 1,00	€ 308.239,20	22,700814%
Provincia di Bergamo	277.829	€ 1,00	€ 277.828,70	20,461179%
Vita S.r.l.	200.000	€ 1,00	€ 200.000,00	14,729349%
Intesa San Paolo S.p.A.	99.224	€ 1,00	€ 99.223,91	7,307518%
Unione di Banche Italiane - Società Cooperativa per Azioni	99.224	€ 1,00	€ 99.223,91	7,307518%
Banca Popolare Soc. Coop.	99.224	€ 1,00	€ 99.223,91	7,307518%
Impresa Pizzarotti & C. S.p.A.	68.607	€ 1,00	€ 68.606,98	5,052681%
Camera di Commercio, Industria, Artigianato e Agricoltura di Bergamo	55.125	€ 1,00	€ 55.124,65	4,059751%
Consorzio GOL Soc. Cons. a r.l.	46.774	€ 1,00	€ 46.774,11	3,444761%
Eureca Consorzio Stabile	37.819	€ 1,00	€ 37.819,22	2,785262%
A.B.M. S.p.a.	36.317	€ 1,00	€ 36.317,41	2,674659%
Cassa Rurale - Banca di Credito Cooperativo di Treviglio Soc. Coop.	20.523	€ 1,00	€ 20.523,02	1,511454%
ALPINA S.p.A.	5.000	€ 1,00	€ 4.999,96	0,368231%

ANCE Bergamo	1.849	€ 1,00	€ 1.848,71	0,136151%
Comune di Treviglio	1.099	€ 1,00	€ 1.098,55	0,080905%
Comune di Dalmine	606	€ 1,00	€ 605,57	0,044598%
Comune di Pontirolo Nuovo	375	€ 1,00	€ 375,45	0,027651%
Somma	1.357.833		€ 1.357.833,26	100,000000%

ONERI A CARICO DELLA PROVINCIA DI BERGAMO

ANNO 2010	€ 0,00
ANNO 2011	€ 188.675,22
ANNO 2012	€ 0,00
ANNO 2013	€ 0,00
ANNO 2014	€ 0,00
ANNO 2015	€ 0,00
ANNO 2016	€ 0,00
ANNO 2017	€ 0,00

RICAVI A FAVORE DELLA PROVINCIA DI BERGAMO

ANNO 2015	€ 0,00
ANNO 2016	€ 0,00
ANNO 2017	€ 0,00

RIEPILOGO DEI PRINCIPALI DATI DI BILANCIO

STATO PATRIMONIALE - ATTIVO

	Anno 2015	Anno 2016	Anno 2017
Immobilizzazioni immateriali	€ 930.932,00	€ 940.046,00	€ 940.046,00
Immobilizzazioni materiali	€ 4.896,00	€ 2.851,00	€ 1.745,00
Immobilizzazioni finanziarie	€ 0,00	€ 0,00	€ 0,00
Rimanenze	€ 0,00	€ 0,00	€ 0,00
Crediti	€ 43.000,00	€ 41.880,00	€ 44.062,00
Attività finanziarie	€ 0,00	€ 0,00	€ 0,00
Disponibilità liquide	€ 151.800,00	€ 82.081,00	€ 27.284,00
Ratei e risconti	€ 0,00	€ 114,00	€ 3.579,00
Totale attivo	€ 1.158.301,00	€ 1.183.903,00	€ 1.133.647,00

STATO PATRIMONIALE - PASSIVO

	Anno 2015	Anno 2016	Anno 2017
Capitale sociale	€ 1.102.489,00	€ 1.357.833,00	€ 1.357.833,00
Patrimonio netto	€ 1.095.373,00	€ 1.168.670,00	€ 1.115.011,00
Fondi rischi e oneri	€ 0,00	€ 0,00	€ 0,00
Debiti	€ 54.160,00	€ 11.428,00	€ 18.636,00
Ratei e risconti	€ 0,00	€ 3.805,00	€ 0,00

Totale passivo € 1.158.301,00 € 1.183.903,00 € 1.133.647,00

CONTO ECONOMICO

	Anno 2015	Anno 2016	Anno 2017
Valore della produzione	€ 23,00	€ 75,00	€ 79,00
Costo del personale	€ 50.077,00	€ 26.091,00	€ 0,00
Costo per acquisti di beni	€ 163,00	€ 0,00	€ 0,00
Costi per servizi	€ 179.084,00	€ 87.774,00	€ 51.835,00
Ammortamenti e svalutazioni	€ 3.225,00	€ 1.285,00	€ 1.106,00
Totale costi della produzione	€ 245.589,00	€ 126.967,00	€ 53.778,00
Margine Operativo Lordo	-€ 245.566,00	-€ 126.892,00	-€ 53.699,00
Totale proventi e oneri finanziari	€ 2.963,00	€ 188,00	€ 40,00
Totale rettifiche di valore attività e passività finanziarie	€ 0,00	€ 0,00	€ 0,00
Risultato prima delle imposte	-€ 242.603,00	-€ 126.704,00	-€ 53.659,00
Totale imposte	€ 0,00	€ 0,00	€ 0,00
Utile/perdita dell'esercizio	-€ 242.603,00	-€ 126.704,00	-€ 53.659,00
Numero dipendenti	1	1	0

ORGANO DI AMMINISTRAZIONE IN CARICA

Cognome	Nome	Carica	Data nomina	Scadenza nomina	Rappresentante Provincia
SALA	ANTONIO	Presidente Consiglio di Amministrazione	04/04/2016	31/12/2018	<input type="checkbox"/>
FACCHETTI	GIUSEPPE	Consigliere Consiglio di Amministrazione	04/04/2016	31/12/2018	<input type="checkbox"/>
VITALI	CRISTIAN	Consigliere Consiglio di Amministrazione	04/04/2016	31/12/2018	<input type="checkbox"/>
GASPARINI	LUCA	Consigliere Consiglio di Amministrazione	04/04/2016	31/12/2018	<input type="checkbox"/>
GELPI	LUCIANO	Consigliere Consiglio di Amministrazione	04/04/2016	31/12/2018	<input checked="" type="checkbox"/>

COSTO COMPLESSIVO DELL'ORGANO DI AMMINISTRAZIONE - ANNO 2014 € 64.142,00

COSTO COMPLESSIVO DELL'ORGANO DI AMMINISTRAZIONE - ANNO 2015 € 84.074,00

COSTO COMPLESSIVO DELL'ORGANO DI AMMINISTRAZIONE - ANNO 2016 € 22.945,00

COSTO COMPLESSIVO DELL'ORGANO DI AMMINISTRAZIONE - ANNO 2017 € 5.090,00

PARTECIPAZIONI DETENUTE IN ALTRE SOCIETA' AL 31.12.2017

Denominazione società**Codice
Fiscale****%
Partecipazione**LA SOCIETA' NON DETIENE ALCUNA
PARTECIPAZIONE**ATTI DI INDIRIZZO ADOTTATI DALL'ANNO 2006 AL 31 DICEMBRE 2018**

Data adozione	N. atto	Tipologia provvedimento	Oggetto
21/04/2009	42	DCP	RICOGNIZIONE DELLE PARTECIPAZIONI SOCIETARIE DETENUTE DALLA PROVINCIA DI BERGAMO IN ATTUAZIONE DELLE DISPOSIZIONI DI CUI ALL'ARTICOLO 3, COMMI 27 E 28, DELLA LEGGE 24 DICEMBRE 2007, N. 244.
19/04/2010	30	DCP	INTERCONNESSIONE PEDEMONTANA BREBEMI S.P.A.: MODIFICA DELLO STATUTO SOCIALE A SEGUITO DI VARIAZIONE DELLA DENOMINAZIONE SOCIALE IN AUTOSTRADE BERGAMASCHE S.P.A.
12/09/2011	109	DCP	AUTOSTRADE BERGAMASCHE S.P.A.: RIDUZIONE DEL CAPITALE SOCIALE PER PERDITE DA € 1.821.430,00 A € 1.186.171,00 ATTRAVERSO LA DIMINUIZIONE DEL VALORE NOMINALE DELLE AZIONI DA € 1,00 A € 0,651230626 CADAUNA. AUMENTO DEL CAPITALE SOCIALE A PAGAMENTO DA € 1.186.171,00 A € 1.911.613,00 E SUCCESSIVA RIDETERMINAZIONE DEL VALORE NOMINALE DELL'AZIONE DA € 0,651230626 A € 1,00 MEDIANTE RIDUZIONE DEL NUMERO DELLE AZIONI. VARIAZIONE DI BILANCIO.
12/05/2015	25	DCP	APPROVAZIONE DEL PIANO DI RAZIONALIZZAZIONE DELLE SOCIETA' PARTECIPATE DALLA PROVINCIA DI BERGAMO E DELLA CORRELATA RELAZIONE TECNICA, AI SENSI DELL'ART. 1, CC. 611 E SEGUENTI DELLA LEGGE 190/2014.
30/03/2016	15	DCP	APPROVAZIONE RELAZIONE SUI RISULTATI CONSEGUITI PREVISTI DAL PIANO DI RAZIONALIZZAZIONE DELLE SOCIETA' PARTECIPATE DALLA PROVINCIA DI BERGAMO.
15/12/2016	338	Decreto Presidenziale	BILANCIO CONSOLIDATO DEL "GRUPPO PROVINCIA DI BERGAMO" ESERCIZIO 2016 - INDIVIDUAZIONE AREA DI CONSOLIDAMENTO.
06/10/2017	18	DCP	REVISIONE STRAORDINARIA DELLE PARTECIPAZIONI EX ARTICOLO 24, DECRETO LEGISLATIVO 19 AGOSTO 2016, N. 175, COME MODIFICATO DAL DECRETO LEGISLATIVO 16 GIUGNO 2017, N. 100 - RICOGNIZIONE PARTECIPAZIONI POSSEDUTE.
06/07/2018	176	Decreto Presidenziale	BILANCIO CONSOLIDATO DEL "GRUPPO PROVINCIA DI BERGAMO" ESERCIZIO 2017 - INDIVIDUAZIONE AREA DI CONSOLIDAMENTO.
18/12/2018	57	DCP	RAZIONALIZZAZIONE PERIODICA DELLE PARTECIPAZIONI PUBBLICHE AI SENSI DELL'ARTICOLO 20 DEL DECRETO LEGISLATIVO 19 AGOSTO 2016, N. 175, COME MODIFICATO DAL DECRETO LEGISLATIVO 16 GIUGNO 2017, N. 100 - PIANO DI RAZIONALIZZAZIONE ANNO 2018.



AUTOSTRADE LOMBARDE S.p.A.

INFORMAZIONI GENERALI

SITO INTERNET:	http://www.autostradelombarde.it/
CODICE FISCALE:	02677720167
OGGETTO SOCIALE SINTETICO:	Promozione, progettazione, costruzione e gestione di autostrade o strade assentite in concessione a norma di legge, nonché di altre infrastrutture di comunicazione, di trasporto e di telecomunicazione. La società può inoltre assumere incarichi di progettazione per conto terzi o comunque sfruttare a fini economici le conoscenze e le esperienze acquisite in relazione alle attività sociali
ATTIVITA' PREVALENTE:	Viabilità, mobilità e trasporti
CAPITALE SOCIALE:	€ 467.726.626,00
PERCENTUALE DI PARTECIPAZIONE DELLA PROVINCIA:	1,14%
DURATA DELLA PARTECIPAZIONE:	Indeterminata

AZIONI DI RAZIONALIZZAZIONE

Piano di razionalizzazione	anno 2015	Cessione/Alienazione quote
Piano di razionalizzazione	anno 2017	Recesso
Piano di razionalizzazione	anno 2018	Recesso

SOCI

Titolare	N. azioni/quote	Valore nominale	Valore partecipazione	% partecipazione
Intesa San Paolo S.p.A.	#####	€ 1,00	€ 198.531.609,00	42,446078%
Società Autostrada Torino-Alessandra-Piacenza S.p.A. - SATAP	62.373.411	€ 1,00	€ 62.373.411,00	13,335442%
Impresa Pizzarotti & C. S.p.A.	30.000.000	€ 1,00	€ 30.000.000,00	6,414003%
Unieco Società Cooperativa	27.000.000	€ 1,00	€ 27.000.000,00	5,772603%
Autostrade Centro Padane S.p.A.	25.288.900	€ 1,00	€ 25.288.900,00	5,406769%
Mattioda Pierino & Figli Autostrade S.r.l.	25.000.000	€ 1,00	€ 25.000.000,00	5,345003%
Autostrada Brescia, Verona, Vicenza, Padova S.p.A.	22.925.653	€ 1,00	€ 22.925.653,00	4,901507%
Parcam S.r.l.	13.179.057	€ 1,00	€ 13.179.057,00	2,817684%
Milano Serravalle - Milano Tangeziali S.p.A.	13.000.000	€ 1,00	€ 13.000.000,00	2,779401%
Camera di Commercio, Industria, Artigianato e Agricoltura di Brescia	12.897.541	€ 1,00	€ 12.897.541,00	2,757496%
Tecnoinvestimenti S.r.l.	10.000.000	€ 1,00	€ 10.000.000,00	2,138001%
Provincia di Bergamo	5.330.000	€ 1,00	€ 5.330.000,00	1,139555%

Provincia di Brescia	4.147.000	€ 1,00	€ 4.147.000,00	0,886629%
Camera di Commercio, Industria, Artigianato e Agricoltura di Bergamo	3.341.000	€ 1,00	€ 3.341.000,00	0,714306%
C.M.B. Società Cooperativa Muratori e Braccianti di Carpi	3.000.000	€ 1,00	€ 3.000.000,00	0,641400%
Città metropolitana di Milano (ex Provincia di Milano)	2.847.000	€ 1,00	€ 2.847.000,00	0,608689%
Unione di Banche Italiane - Società Cooperativa per Azioni	2.831.351	€ 1,00	€ 2.831.351,00	0,605343%
Cassa Rurale - Banca di Credito Cooperativo di Treviglio Soc. Coop.	1.928.022	€ 1,00	€ 1.928.022,00	0,412211%
Associazione Industriale Bresciana	1.716.000	€ 1,00	€ 1.716.000,00	0,366881%
Comune di Brescia	950.000	€ 1,00	€ 950.000,00	0,203110%
Camera di Commercio, Industria, Artigianato e Agricoltura di Cremona	514.389	€ 1,00	€ 514.389,00	0,109976%
Comune di Treviglio	410.420	€ 1,00	€ 410.420,00	0,087748%
Banco Popolare - Società Cooperativa (ex Credito Bergamasco S.p.a.)	368.244	€ 1,00	€ 368.244,00	0,078731%
Confindustria Bergamo Unione degli Industriali della provincia	63.080	€ 1,00	€ 63.080,00	0,013487%
Assolombarda	41.600	€ 1,00	€ 41.600,00	0,008894%
Comune di Caravaggio	28.502	€ 1,00	€ 28.502,00	0,006094%
Comune di Travagliato	13.833	€ 1,00	€ 13.833,00	0,002957%
Camera di Commercio, Industria, Artigianato e Agricoltura di Milano	14	€ 1,00	€ 14,00	0,000003%
Somma	467.726.626		€ 467.726.626,00	100,000000%

ONERI A CARICO DELLA PROVINCIA DI BERGAMO

ANNO 2010	€ 2.483.000,00
ANNO 2011	€ 0,00
ANNO 2012	€ 0,00
ANNO 2013	€ 0,00
ANNO 2014	€ 0,00
ANNO 2015	€ 0,00
ANNO 2016	€ 0,00
ANNO 2017	€ 0,00

RICAVI A FAVORE DELLA PROVINCIA DI BERGAMO

ANNO 2015	€ 0,00
ANNO 2016	€ 0,00
ANNO 2017	€ 0,00

RIEPILOGO DEI PRINCIPALI DATI DI BILANCIO

STATO PATRIMONIALE - ATTIVO

	Anno 2015	Anno 2016	Anno 2017
Immobilizzazioni immateriali	€ 35.763,00	€ 15.702,00	€ 10.348,00
Immobilizzazioni materiali	€ 1.532.349,00	€ 1.529.633,00	€ 1.529.476,00
Immobilizzazioni finanziarie	€ 524.982.681,00	€ 527.985.565,00	€ 503.861.288,00
Rimanenze	€ 0,00	€ 0,00	€ 0,00
Crediti	€ 13.256.374,00	€ 15.711.425,00	€ 17.269.512,00
Attività finanziarie	€ 0,00	€ 0,00	€ 25.154.838,00
Disponibilità liquide	€ 228.125,00	€ 108.898,00	€ 523.588,00
Ratei e risconti	€ 524.982.681,00	€ 10.753,00	€ 20.509,00
Totale attivo	€ 540.071.212,00	€ 545.361.976,00	€ 548.369.559,00

STATO PATRIMONIALE - PASSIVO

	Anno 2015	Anno 2016	Anno 2017
Capitale sociale	€ 467.726.626,00	€ 467.726.626,00	€ 467.726.626,00
Patrimonio netto	€ 489.733.901,00	€ 493.006.707,00	€ 493.465.407,00
Fondi rischi e oneri	€ 0,00	€ 0,00	€ 0,00
Debiti	€ 50.319.720,00	€ 52.325.046,00	€ 54.883.046,00
Ratei e risconti	€ 17.591,00	€ 30.223,00	€ 21.106,00
Totale passivo	€ 540.071.212,00	€ 545.361.976,00	€ 548.369.559,00

CONTO ECONOMICO

	Anno 2015	Anno 2016	Anno 2017
Valore della produzione	€ 8.572.886,00	€ 9.352.608,00	€ 10.056.563,00
Costo del personale	€ 0,00	€ 0,00	€ 0,00
Costo per acquisti di beni	€ 414,00	€ 70,00	€ 0,00
Costi per servizi	€ 8.052.662,00	€ 8.986.460,00	€ 8.920.317,00
Ammortamenti e svalutazioni	€ 35.608,00	€ 32.100,00	€ 7.481,00
Totale costi della produzione	€ 8.155.690,00	€ 9.066.011,00	€ 8.973.901,00
Margine Operativo Lordo	€ 417.196,00	€ 286.597,00	€ 1.082.662,00
Totale proventi e oneri finanziari	€ 476.104,00	€ 1.003.521,00	€ 1.071.881,00
Totale rettifiche di valore attività e passività finanziarie	€ 0,00	€ 0,00	-€ 1.964.481,00
Risultato prima delle imposte	€ 893.300,00	€ 1.290.118,00	€ 190.062,00
Totale imposte	€ 1.772.845,00	€ 1.982.688,00	€ 268.638,00
Utile/perdita dell'esercizio	€ 2.666.145,00	€ 3.272.806,00	€ 458.700,00
Numero dipendenti	0	0	0

ORGANO DI AMMINISTRAZIONE IN CARICA

Cognome	Nome	Carica	Data nomina	Scadenza nomina	Rappresentante Provincia
----------------	-------------	---------------	--------------------	------------------------	---------------------------------

BETTONI	FRANCESCO	Presidente Consiglio di Amministrazione	20/04/2017	31/12/2019	<input type="checkbox"/>
CARIONI	LEONARDO	Consigliere Consiglio di Amministrazione	20/04/2017	31/12/2019	<input type="checkbox"/>
CHIARI	BRUNO	Consigliere Consiglio di Amministrazione	20/04/2017	31/12/2019	<input type="checkbox"/>
DELLA GATTA	STEFANO	Consigliere Consiglio di Amministrazione	20/04/2017	31/12/2019	<input type="checkbox"/>
IMOVILLI	STEFANO	Consigliere Consiglio di Amministrazione	20/04/2017	31/12/2019	<input type="checkbox"/>
MARCHIORO	RICCARDO	Consigliere Consiglio di Amministrazione	20/04/2017	31/12/2019	<input type="checkbox"/>
MASCETTI	ANDREA	Consigliere Consiglio di Amministrazione	20/04/2017	31/12/2019	<input type="checkbox"/>
MATTIODA	MANUELA	Consigliere Consiglio di Amministrazione	20/11/2017	31/12/2019	<input type="checkbox"/>
PAGANI	MAURIZIO	Consigliere Consiglio di Amministrazione	20/04/2017	31/12/2019	<input type="checkbox"/>
PIZZAROTTI	MICHELE	Consigliere Consiglio di Amministrazione	20/04/2017	31/12/2019	<input type="checkbox"/>
RUBEGNI	ALBERTO	Consigliere Consiglio di Amministrazione	20/04/2017	31/12/2019	<input type="checkbox"/>
SANTICIOLI	FABIO	Consigliere Consiglio di Amministrazione	20/04/2017	31/12/2019	<input type="checkbox"/>
VEZZOSI	CLAUDIO	Consigliere Consiglio di Amministrazione	20/04/2017	31/12/2019	<input type="checkbox"/>

COSTO COMPLESSIVO DELL'ORGANO DI AMMINISTRAZIONE - ANNO 2014	€ 202.403,00
COSTO COMPLESSIVO DELL'ORGANO DI AMMINISTRAZIONE - ANNO 2015	€ 195.827,00
COSTO COMPLESSIVO DELL'ORGANO DI AMMINISTRAZIONE - ANNO 2016	€ 191.409,00
COSTO COMPLESSIVO DELL'ORGANO DI AMMINISTRAZIONE - ANNO 2017	€ 163.825,00

PARTECIPAZIONI DETENUTE IN ALTRE SOCIETA' AL 31.12.2017

Denominazione società	Codice Fiscale	% Partecipazione
SOCIETA' DI PROGETTO BREBEMI S.p.A.	02508160989	78,9800%
ARGENTEA GESTIONI SCPA	03514010986	51,0000%
AUTOSTRADIE BERGAMASCHE S.p.A.	02992780169	22,7000%
TANGENZIALI ESTERNE DI MILANO S.p.A.	03459640961	4,7000%
TANGENZIALE ESTERNA S.P.A.	06445740969	3,1800%

ATTI DI INDIRIZZO ADOTTATI DALL'ANNO 2006 AL 31 DICEMBRE 2018

Data adozione	N. atto	Tipologia provvedimento	Oggetto
13/12/2007	694	DGP	PRESA D'ATTO DEL PATTO PARASOCIALE TRA I SOCI DI AUTOSTRAD E LOMBARDE S.P.A.
21/04/2009	42	DCP	RICOGNIZIONE DELLE PARTECIPAZIONI SOCIETARIE DETENUTE DALLA PROVINCIA DI BERGAMO IN ATTUAZIONE DELLE DISPOSIZIONI DI CUI ALL'ARTICOLO 3, COMMI 27 E 28, DELLA LEGGE 24 DICEMBRE 2007, N. 244.
24/09/2009	65	DCP	AUTOSTRAD E LOMBARDE S.P.A.: AUMENTO CAPITALE SOCIALE DA € 95.000.000,00 AD € 130.000.000,00. VARIAZIONE DI BILANCIO - APPLICAZIONE AVANZO DI AMMINISTRAZIONE.
12/07/2010	63	DCP	ACQUISTO DI N. 2.483.000 AZIONI DETENUTE DALLA SOCIETA' A.B.M. - AZIENDA BERGAMASCA MULTISERVIZI S.P.A. NELLA SOCIETA' AUTOSTRAD E LOMBARDE S.P.A. CORRISPONDENTI ALL'1,93% DEL CAPITALE SOCIALE AL COSTO DI € 2.483.000,00. APPLICAZIONE DELL'AVANZO DI AMMINISTRAZIONE. VARIAZIONE DI BILANCIO.
10/12/2012	164	DCP	AUTOSTRAD E LOMBARDE S.P.A.: TRASFERIMENTO DELLA SEDE LEGALE DA BERGAMO A BRESCIA.
25/11/2014	88	DCP	VALUTAZIONE DEI PRESUPPOSTI PER IL MANTENIMENTO DELLA PARTECIPAZIONE DETENUTA IN AUTOSTRAD E LOMBARDE SPA AI SENSI DELL'ART. 3, COMMA 27, DELLA L. 244/2007 E DELL'ART. 1, COMMA 569, DELLA L. 147/2013.
12/05/2015	25	DCP	APPROVAZIONE DEL PIANO DI RAZIONALIZZAZIONE DELLE SOCIETA' PARTECIPATE DALLA PROVINCIA DI BERGAMO E DELLA CORRELATA RELAZIONE TECNICA, AI SENSI DELL'ART. 1, CC. 611 E SEGUENTI DELLA LEGGE 190/2014.
30/03/2016	15	DCP	APPROVAZIONE RELAZIONE SUI RISULTATI CONSEGUITI PREVISTI DAL PIANO DI RAZIONALIZZAZIONE DELLE SOCIETA' PARTECIPATE DALLA PROVINCIA DI BERGAMO.
12/05/2016	98	Decreto Presidenziale	PROPOSIZIONE AVANTI AL TRIBUNALE DI BRESCIA, SEZIONE SPECIALIZZATA IN MATERIA D'IMPRESA, DI OGNI E PIU' OPPORTUNA AZIONE EX ART. 2377 C.C. AVVERSO LA DELIBERAZIONE DELL'8 MARZO 2016 DELL'ASSEMBLEA ORDINARIA DEI SOCI DELLA S.P.A. AUTOSTRAD E LOMBARDE AVENTE AD OGGETTO: "RICHIESTA ENTI PUBBLICI ALIENAZIONE PARTECIPAZIONE AZIONARIA. DELIBERE INERENTI E CONSEGUENTI". NOMINA DELLA DIFESA.
15/12/2016	338	Decreto Presidenziale	BILANCIO CONSOLIDATO DEL "GRUPPO PROVINCIA DI BERGAMO" ESERCIZIO 2016 - INDIVIDUAZIONE AREA DI CONSOLIDAMENTO.
06/10/2017	18	DCP	REVISIONE STRAORDINARIA DELLE PARTECIPAZIONI EX ARTICOLO 24, DECRETO LEGISLATIVO 19 AGOSTO 2016, N. 175, COME MODIFICATO DAL DECRETO LEGISLATIVO 16 GIUGNO 2017, N. 100 - RICOGNIZIONE PARTECIPAZIONI POSSEDUTE.

06/07/2018	176	Decreto Presidenziale	BILANCIO CONSOLIDATO DEL "GRUPPO PROVINCIA DI BERGAMO" ESERCIZIO 2017 - INDIVIDUAZIONE AREA DI CONSOLIDAMENTO.
18/12/2018	57	DCP	RAZIONALIZZAZIONE PERIODICA DELLE PARTECIPAZIONI PUBBLICHE AI SENSI DELL'ARTICOLO 20 DEL DECRETO LEGISLATIVO 19 AGOSTO 2016, N. 175, COME MODIFICATO DAL DECRETO LEGISLATIVO 16 GIUGNO 2017, N. 100 - PIANO DI RAZIONALIZZAZIONE ANNO 2018.



AZIENDA BERGAMASCA FORMAZIONE

INFORMAZIONI GENERALI

SITO INTERNET:	http://www.abf.eu/
CODICE FISCALE:	03240540165
OGGETTO SOCIALE SINTETICO:	Azienda speciale della Provincia di Bergamo finalizzata alla gestione dei servizi in materia di formazione professionale
ATTIVITA' PREVALENTE:	Istruzione, formazione e lavoro
CAPITALE SOCIALE:	€ 250.000,00
PERCENTUALE DI PARTECIPAZIONE DELLA PROVINCIA:	100,00%
DURATA DELLA PARTECIPAZIONE:	Indeterminata

AZIONI DI RAZIONALIZZAZIONE

SOCI

Titolare	N. azioni/ quote	Valore nominale	Valore partecipazione	% partecipazione
Provincia di Bergamo	250.000	€ 1,00	€ 250.000,00	100,000000%
Somma	250.000		€ 250.000,00	100,000000%

ONERI A CARICO DELLA PROVINCIA DI BERGAMO

ANNO 2010	€ 5.169.288,92
ANNO 2011	€ 6.390.668,46
ANNO 2012	€ 9.038.559,26
ANNO 2013	€ 7.336.666,99
ANNO 2014	€ 7.092.436,00
ANNO 2015	€ 2.809.790,85
ANNO 2016	€ 235.433,63
ANNO 2017	€ 300.493,47

RICAVI A FAVORE DELLA PROVINCIA DI BERGAMO

ANNO 2015	€ 0,00
ANNO 2016	€ 0,00
ANNO 2017	€ 98.866,67

RIEPILOGO DEI PRINCIPALI DATI DI BILANCIO

STATO PATRIMONIALE - ATTIVO

	Anno 2015	Anno 2016	Anno 2017
Immobilizzazioni immateriali	€ 62.690,00	€ 20.402,00	€ 9.696,00
Immobilizzazioni materiali	€ 774.479,00	€ 648.749,00	€ 1.124.044,00
Immobilizzazioni finanziarie	€ 0,00	€ 0,00	€ 0,00
Rimanenze	€ 0,00	€ 0,00	€ 0,00
Crediti	€ 1.221.958,00	€ 1.719.924,00	€ 2.024.819,00
Attività finanziarie	€ 39.025,00	€ 39.025,00	€ 39.025,00
Disponibilità liquide	€ 2.112.062,00	€ 3.639.911,00	€ 3.162.677,00
Ratei e risconti	€ 0,00	€ 3.226.582,00	€ 3.251.477,00
Totale attivo	€ 7.658.350,00	€ 9.294.593,00	€ 9.611.738,00

STATO PATRIMONIALE - PASSIVO

	Anno 2015	Anno 2016	Anno 2017
Capitale sociale	€ 250.000,00	€ 250.000,00	€ 250.000,00
Patrimonio netto	€ 723.455,00	€ 1.188.544,00	€ 2.090.461,00
Fondi rischi e oneri	€ 0,00	€ 0,00	€ 200.000,00
Debiti	€ 6.023.249,00	€ 7.312.882,00	€ 6.770.412,00
Ratei e risconti	€ 887.193,00	€ 768.632,00	€ 527.061,00
Totale passivo	€ 7.658.350,00	€ 9.294.593,00	€ 9.611.738,00

CONTO ECONOMICO

	Anno 2015	Anno 2016	Anno 2017
Valore della produzione	€ 13.449.928,00	€ 13.147.201,00	€ 14.894.500,00
Costo del personale	€ 9.285.631,00	€ 8.879.194,00	€ 8.934.580,00
Costo per acquisti di beni	€ 347.871,00	€ 302.092,00	€ 377.036,00
Costi per servizi	€ 3.203.735,00	€ 2.784.580,00	€ 3.692.496,00
Ammortamenti e svalutazioni	€ 329.092,00	€ 329.324,00	€ 329.908,00
Totale costi della produzione	€ 13.391.971,00	€ 12.534.713,00	€ 13.716.062,00
Margine Operativo Lordo	€ 57.957,00	€ 612.488,00	€ 1.178.438,00
Totale proventi e oneri finanziari	€ 3.190,00	€ 2.902,00	€ 1.931,00
Totale rettifiche di valore attività e passività finanziarie	€ 0,00	€ 0,00	€ 0,00
Risultato prima delle imposte	€ 61.147,00	€ 615.390,00	€ 1.180.369,00
Totale imposte	€ 165.523,00	€ 150.300,00	€ 278.453,00
Utile/perdita dell'esercizio	-€ 104.376,00	€ 465.090,00	€ 901.916,00
Numero dipendenti	265	310	318

ORGANO DI AMMINISTRAZIONE IN CARICA

Cognome	Nome	Carica	Data nomina	Scadenza nomina	Rappresentante Provincia
----------------	-------------	---------------	--------------------	------------------------	---------------------------------

BELOTTI	TIZIANO	Presidente Consiglio di Amministrazione	23/09/2016	30/09/2018	☑
FEDERICI	GIOVANNI LUIGI	Vicepresidente Consiglio di Amministrazione	23/09/2016	30/09/2018	☑
TREVAINI	VALENTINA	Consigliere Consiglio di Amministrazione	23/09/2016	30/09/2018	☑
PERQUIS	NICOL MARIA	Consigliere Consiglio di Amministrazione	23/09/2016	30/09/2018	☑
CEREA	ALESSIO DEMETRIO	Consigliere Consiglio di Amministrazione	23/09/2016	30/09/2018	☑

COSTO COMPLESSIVO DELL'ORGANO DI AMMINISTRAZIONE - ANNO 2014	€ 0,00
COSTO COMPLESSIVO DELL'ORGANO DI AMMINISTRAZIONE - ANNO 2015	€ 0,00
COSTO COMPLESSIVO DELL'ORGANO DI AMMINISTRAZIONE - ANNO 2016	€ 0,00
COSTO COMPLESSIVO DELL'ORGANO DI AMMINISTRAZIONE - ANNO 2017	€ 0,00

PARTECIPAZIONI DETENUTE IN ALTRE SOCIETA' AL 31.12.2017

Denominazione società	Codice Fiscale	% Partecipazione
------------------------------	-----------------------	-------------------------

LA SOCIETA' NON DETIENE ALCUNA PARTECIPAZIONE

ATTI DI INDIRIZZO ADOTTATI DALL'ANNO 2006 AL 31 DICEMBRE 2018

Data adozione	N. atto	Tipologia provvedimento	Oggetto
31/07/2006	53	DCP	AZIENDA BERGAMASCA FORMAZIONE: APPROVAZIONE DEL BILANCIO DI ESERCIZIO 2005; MODIFICA DELLO STATUTO; CONCESSIONE DI CREDITO. VARIAZIONE AL BILANCIO DI PREVISIONE DELLA PROVINCIA DI BERGAMO PER L'ANNO 2006.
17/04/2007	27	DCP	APPROVAZIONE PIANO PROGRAMMA ANNUALE, BILANCIO PLURIENNALE 2007-2009 E BILANCIO DI PREVISIONE PER L'ANNO 2007 DELL'AZIENDA SPECIALE A.B.F. PRESA D'ATTO RELAZIONE FINALE SULL'ATTIVITA' DELL'ANNO FORMATIVO 2005/06.
05/06/2007	46	DCP	CONCESSIONE DI CREDITO ALL'AZIENDA BERGAMASCA FORMAZIONE.
12/02/2008	13	DCP	AZIENDA BERGAMASCA FORMAZIONE: APPROVAZIONE DEL BILANCIO DI ESERCIZIO 2006. INCREMENTO DELL'AMMONTARE DELLA CONCESSIONE DI CREDITO.
12/02/2008	14	DCP	APPROVAZIONE BILANCIO PLURIENNALE 2008/2010, BILANCIO DI PREVISIONE PER L'ANNO 2008 E PIANO PROGRAMMA 2008 DELL'AZIENDA SPECIALE A.B.F. PRESA D'ATTO REPORT SEMESTRALE DELLE ATTIVITA' FORMATIVE A.F. 2006/2007.
30/10/2008	72	DCP	AZIENDA BERGAMASCA FORMAZIONE: APPROVAZIONE DEL BILANCIO DI ESERCIZIO 2007.

03/02/2009	5	DCP	AZIENDA BERGAMASCA FORMAZIONE: MODIFICA DELLO STATUTO, AGGIORNAMENTO DELLE LINEE DI INDIRIZZO, APPROVAZIONE DEL CONTRATTO DI SERVIZIO 1.1.2009-31.12.2011.
03/02/2009	6	DCP	APPROVAZIONE ATTI FONDAMENTALI DELL'AZIENDA SPECIALE A.B.F.: PIANO PROGRAMMA 2009, BILANCIO PLURIENNALE 2009-2011 E BILANCIO DI PREVISIONE PER L'ANNO 2009. PRESA D'ATTO 2° REPORT SEMESTRALE DELLE ATTIVITA' FORMATIVE A.F. 2007/2008.
30/04/2009	287	DGP	CONCESSIONE IN COMODATO D'USO GRATUITO AD A.B.F. - AZIENDA BERGAMASCA FORMAZIONE DEI CENTRI DI FORMAZIONE PROFESSIONALE DI CURNO, SAN GIOVANNI BIANCO, TRESORE BALNEARIO, ALBINO E BERGAMO CON ESCLUSIONE DEGLI SPAZI ADIBITI PRESSO LA SEDE DI A.B.F. A CENTRO PER L'IMPIEGO DI BERGAMO E SERVIZIO INFORMALAVORO, NONCHÉ DEGLI ARREDI ED ATTREZZATURE DI PROPRIETA' PROVINCIALE CONTENUTI IN ESSI E NEL C.F.P.A. DI CLUSONE ALLA DATA DEL 31.12.2008.
08/10/2009	78	DCP	AZIENDA BERGAMASCA FORMAZIONE: APPROVAZIONE DEL BILANCIO DI ESERCIZIO 2008.
19/07/2010	69	DCP	AZIENDA BERGAMASCA FORMAZIONE: APPROVAZIONE DEL BILANCIO DI ESERCIZIO 2009.
19/07/2010	70	DCP	APPROVAZIONE ATTI FONDAMENTALI DELL'AZIENDA SPECIALE A.B.F.: PIANO PROGRAMMA 2010, BILANCIO PLURIENNALE 2010-2012 E BILANCIO DI PREVISIONE PER L'ANNO 2010. PRESA D'ATTO 2° REPORT SEMESTRALE DELLE ATTIVITA' FORMATIVE A.F. 2008/2009.
22/11/2010	121	DCP	APPROVAZIONE ATTI FONDAMENTALI DELL'AZIENDA SPECIALE A.B.F.: PIANO PROGRAMMA 2011, BILANCIO PLURIENNALE 2011-2013 E BILANCIO DI PREVISIONE PER L'ANNO 2011. PRESA D'ATTO 2° REPORT SEMESTRALE DELLE ATTIVITÀ FORMATIVE A.F. 2009/2010.
06/12/2010	525	DGP	TRASFERIMENTO DAL 01/01/2011, SECONDO LE MODALITA' DI CUI AL PROTOCOLLO DI INTESA DEL 30/11/2010, DEL PERSONALE PROVINCIALE ASSEGNATO FUNZIONALMENTE ALL'AZIENDA SPECIALE DENOMINATA "AZIENDA BERGAMASCA FORMAZIONE" E OPERANTE PRESSO I CENTRI DI FORMAZIONE PROFESSIONALE DI ALBINO, BERGAMO, CURNO, SAN GIOVANNI BIANCO, TRESORE E SEZIONI STACCATE ALLA STESSA AZIENDA SPECIALE.
04/07/2011	84	DCP	AZIENDA BERGAMASCA FORMAZIONE: APPROVAZIONE DEL BILANCIO DI ESERCIZIO 2010.
19/12/2011	176	DCP	APPROVAZIONE ATTI FONDAMENTALI DELL'AZIENDA SPECIALE A.B.F.: BILANCIO DI PREVISIONE TRIENNALE 2012-2014 E BILANCIO DI PREVISIONE PER L'ANNO 2012, PROROGA CONTRATTO DI SERVIZIO.
02/07/2012	91	DCP	AZIENDA BERGAMASCA FORMAZIONE: APPROVAZIONE DEL BILANCIO DI ESERCIZIO 2011.
26/11/2012	476	DGP	DETERMINAZIONI IN MERITO ALL'APPROVAZIONE DEGLI ATTI FONDAMENTALI DELL'AZIENDA SPECIALE A.B.F. E ALL'ULTERIORE PROROGA DEL CONTRATTO DI SERVIZIO. RINVIO AL C.D.A.

20/12/2012	172	DCP	PROROGA DEL CONTRATTO DI SERVIZIO TRA PROVINCIA DI BERGAMO E L'AZIENDA BERGAMASCA FORMAZIONE, FINO AL 31 DICEMBRE 2013.
29/07/2013	85	DCP	APPROVAZIONE ATTI FONDAMENTALI DELL'AZIENDA SPECIALE A.B.F.: PIANO PROGRAMMA 2013. APPROVAZIONE DEL BILANCIO DI PREVISIONE ANNUALE 2013 E BILANCIO PLURIENNALE 2013-2015. APPROVAZIONE DEL BILANCIO CONSUNTIVO 2012.
16/12/2013	152	DCP	APPROVAZIONE ATTI FONDAMENTALI DELL'AZIENDA SPECIALE A.B.F.: PIANO PROGRAMMA 2014. APPROVAZIONE DEL BILANCIO DI PREVISIONE ANNUALE 2014 E BILANCIO PLURIENNALE 2014-2016. PROROGA CONTRATTO DI SERVIZIO.
24/07/2014	66	DCP	AZIENDA BERGAMASCA FORMAZIONE - APPROVAZIONE DEL BILANCIO CONSUNTIVO 2013.
24/07/2014	67	DCP	A.B.F. - AZIENDA BERGAMASCA FORMAZIONE: DIRETTIVE IN MATERIA DI COSTI DEL PERSONALE AI SENSI DELL'ART. 18 DEL D.L. 112/2008.
04/08/2014	247	DGP	PROROGA DI UN ANNO DELL'ACCORDO TRA LA PROVINCIA DI BERGAMO E L'AZIENDA BERGAMASCA FORMAZIONE PER L'ATTIVITA' DI LETTORATO A SOSTEGNO DI STUDENTI CIECHI O IPO-VEDENTI GRAVI.
12/05/2015	23	DCP	APPROVAZIONE ATTI FONDAMENTALI DELL'AZIENDA SPECIALE A.B.F.: PIANO PROGRAMMA 2015. APPROVAZIONE DEL BILANCIO DI PREVISIONE ANNUALE 2015 E BILANCIO PLURIENNALE 2015-2017.
12/05/2015	25	DCP	APPROVAZIONE DEL PIANO DI RAZIONALIZZAZIONE DELLE SOCIETA' PARTECIPATE DALLA PROVINCIA DI BERGAMO E DELLA CORRELATA RELAZIONE TECNICA, AI SENSI DELL'ART. 1, CC. 611 E SEGUENTI DELLA LEGGE 190/2014.
08/09/2015	43	DCP	A.B.F. - AZIENDA BERGAMASCA FORMAZIONE: APPROVAZIONE "LINEE DI INDIRIZZO 2015".
29/12/2015	441	Decreto Presidenziale	PROGETTO N. 54 "SCUOLA PER LAVORARE NELL'AGROALIMENTARE E RISTORAZIONE" DELL'ACCORDO QUADRO DI SVILUPPO TERRITORIALE DELLA PROVINCIA DI BERGAMO. AMPLIAMENTO ISTITUTO C.F.P. DI TREVIGLIO. APPROVAZIONE CONVENZIONE TRA PROVINCIA DI BERGAMO E AZIENDA BERGAMASCA FORMAZIONE.
01/03/2016	11	DCP	APPROVAZIONE ATTI FONDAMENTALI DELL'AZIENDA SPECIALE A.B.F. (CONTRATTO DI SERVIZIO DEL PERIODO 01.01.2016 - 31.12.2018, BILANCIO DI PREVISIONE ANNUALE 2016 E BILANCIO PLURIENNALE 2016-2018) E APPROVAZIONE DELLE LINEE GENERALI DI INDIRIZZO PER L'ANNO 2016.
22/07/2016	40	DCP	APPROVAZIONE ATTI FONDAMENTALI DELL'AZIENDA SPECIALE A.B.F.: BILANCIO DI ESERCIZIO CONSUNTIVO ANNO 2015.
15/12/2016	338	Decreto Presidenziale	BILANCIO CONSOLIDATO DEL "GRUPPO PROVINCIA DI BERGAMO" ESERCIZIO 2016 - INDIVIDUAZIONE AREA DI CONSOLIDAMENTO.

20/12/2016	65	DCP	APPROVAZIONE ATTI FONDAMENTALI DELL'AZIENDA SPECIALE A.B.F. (BILANCIO DI PREVISIONE ANNUALE 2017 E BILANCIO PLURIENNALE 2017-2019) E APPROVAZIONE DELLE LINEE GENERALI DI INDIRIZZO PER L'ANNO 2017.
25/05/2017	6	DCP	APPROVAZIONE ATTI FONDAMENTALI DELL'AZIENDA SPECIALE A.B.F.: BILANCIO DI ESERCIZIO CONSUNTIVO ANNO 2016
28/08/2017	152	Decreto Presidenziale	BILANCIO CONSOLIDATO DEL "GRUPPO PROVINCIA DI BERGAMO" ESERCIZIO 2016. INDIVIDUAZIONE AREA DI CONSOLIDAMENTO. MODIFICHE AL DECRETO PRESIDENZIALE N. 338 DEL 15.12.2016.
06/10/2017	17	DCP	APPROVAZIONE BILANCIO CONSOLIDATO ESERCIZIO 2016 DEL GRUPPO "PROVINCIA DI BERGAMO".
06/10/2017	18	DCP	REVISIONE STRAORDINARIA DELLE PARTECIPAZIONI EX ARTICOLO 24, DECRETO LEGISLATIVO 19 AGOSTO 2016, N. 175, COME MODIFICATO DAL DECRETO LEGISLATIVO 16 GIUGNO 2017, N. 100 - RICOGNIZIONE PARTECIPAZIONI POSSEDUTE.
21/12/2017	39	DCP	APPROVAZIONE ATTI FONDAMENTALI DELL'AZIENDA SPECIALE A.B.F. (BILANCIO DI PREVISIONE ANNUALE 2018, BILANCIO PLURIENNALE 2018-2020 E INTEGRAZIONE DEL CONTRATTO DI SERVIZIO) E LINEE GENERALI DI INDIRIZZO PER L'ANNO 2018
01/06/2018	24	DCP	APPROVAZIONE ATTI FONDAMENTALI DELL'AZIENDA SPECIALE A.B.F.: BILANCIO DI ESERCIZIO CONSUNTIVO ANNO 2017
06/07/2018	176	Decreto Presidenziale	BILANCIO CONSOLIDATO DEL "GRUPPO PROVINCIA DI BERGAMO" ESERCIZIO 2017 - INDIVIDUAZIONE AREA DI CONSOLIDAMENTO.
08/10/2018	47	DCP	APPROVAZIONE BILANCIO CONSOLIDATO ESERCIZIO 2017 DEL GRUPPO "PROVINCIA DI BERGAMO".
28/11/2018	53	DCP	APPROVAZIONE ATTI FONDAMENTALI DELL'AZIENDA SPECIALE A.B.F. (BILANCIO DI PREVISIONE ANNUALE 2019, BILANCIO PLURIENNALE 2019-2021, CONTRATTO DI SERVIZIO DEL PERIODO 01/01/2019-31/12/2022) E LINEE GENERALI DI INDIRIZZO PER L'ANNO 2019



BERGAMO FIERA NUOVA S.p.A.

INFORMAZIONI GENERALI

SITO INTERNET:	http://www.bergamofieranuova.it/
CODICE FISCALE:	02709810168
OGGETTO SOCIALE SINTETICO:	Realizzazione e gestione del centro fieristico congressuale espositivo polivalente di Bergamo
ATTIVITA' PREVALENTE:	Attività economiche
CAPITALE SOCIALE:	€ 11.875.618,00
PERCENTUALE DI PARTECIPAZIONE DELLA PROVINCIA:	15,12%
DURATA DELLA PARTECIPAZIONE:	Indeterminata

AZIONI DI RAZIONALIZZAZIONE

Piano di razionalizzazione	anno 2015	Mantenimento
Piano di razionalizzazione	anno 2017	Mantenimento con azioni di razionalizzazione
Piano di razionalizzazione	anno 2018	Mantenimento con azioni di razionalizzazione

SOCI

Titolare	N. azioni/ quote	Valore nominale	Valore partecipazione	% partecipazione
Camera di Commercio, Industria, Artigianato e Agricoltura di Bergamo	5.798.925	€ 1,00	€ 5.798.925,00	48,830511%
Comune di Bergamo	2.226.084	€ 1,00	€ 2.226.084,00	18,744995%
Provincia di Bergamo	1.795.026	€ 1,00	€ 1.795.026,00	15,115222%
Unione di Banche Italiane - Società Cooperativa per Azioni	1.027.398	€ 1,00	€ 1.027.398,00	8,651322%
Banca Popolare società cooperativa	513.699	€ 1,00	€ 513.699,00	4,325661%
Ente Fiera Promoberg	273.971	€ 1,00	€ 273.971,00	2,307004%
Cassa Rurale - Banca di Credito Cooperativo di Treviglio Soc. Coop.	239.727	€ 1,00	€ 239.727,00	2,018649%
Comune di Seriate	788	€ 1,00	€ 788,00	0,006635%
Somma	11.875.618		€ 11.875.618,00	100,000000%

ONERI A CARICO DELLA PROVINCIA DI BERGAMO

ANNO 2010	€ 0,00
ANNO 2011	€ 0,00
ANNO 2012	€ 0,00

ANNO 2013	€ 0,00
ANNO 2014	€ 0,00
ANNO 2015	€ 0,00
ANNO 2016	€ 0,00
ANNO 2017	€ 0,00

RICAVI A FAVORE DELLA PROVINCIA DI BERGAMO

ANNO 2015	€ 0,00
ANNO 2016	€ 0,00
ANNO 2017	€ 0,00

RIEPILOGO DEI PRINCIPALI DATI DI BILANCIO

STATO PATRIMONIALE - ATTIVO

	Anno 2015	Anno 2016	Anno 2017
<i>Immobilizzazioni immateriali</i>	€ 31.387,00	€ 45.845,00	€ 31.897,00
<i>Immobilizzazioni materiali</i>	€ 20.032.930,00	€ 19.193.998,00	€ 18.230.732,00
<i>Immobilizzazioni finanziarie</i>	€ 0,00	€ 0,00	€ 0,00
<i>Rimanenze</i>	€ 0,00	€ 0,00	€ 0,00
<i>Crediti</i>	€ 429.308,00	€ 580.799,00	€ 394.641,00
<i>Attività finanziarie</i>	€ 0,00	€ 0,00	€ 0,00
<i>Disponibilità liquide</i>	€ 581,00	€ 848,00	€ 413,00
<i>Ratei e risconti</i>	€ 0,00	€ 15.062,00	€ 16.283,00
Totale attivo	€ 20.509.340,00	€ 19.836.552,00	€ 18.673.966,00

STATO PATRIMONIALE - PASSIVO

	Anno 2015	Anno 2016	Anno 2017
<i>Capitale sociale</i>	€ 11.875.618,00	€ 11.875.618,00	€ 11.875.618,00
<i>Patrimonio netto</i>	€ 9.425.770,00	€ 9.504.952,00	€ 9.536.215,00
<i>Fondi rischi e oneri</i>	€ 1.938.877,00	€ 1.395.585,00	€ 642.215,00
<i>Debiti</i>	€ 6.353.930,00	€ 6.310.399,00	€ 6.037.365,00
<i>Ratei e risconti</i>	€ 2.751.518,00	€ 2.582.311,00	€ 2.410.632,00
Totale passivo	€ 20.509.340,00	€ 19.836.552,00	€ 18.673.966,00

CONTO ECONOMICO

	Anno 2015	Anno 2016	Anno 2017
<i>Valore della produzione</i>	€ 2.018.528,00	€ 1.996.342,00	€ 1.933.803,00
<i>Costo del personale</i>	€ 87.052,00	€ 87.116,00	€ 87.597,00
<i>Costo per acquisti di beni</i>	€ 292,00	€ 1.831,00	€ 1.439,00
<i>Costi per servizi</i>	€ 486.595,00	€ 473.655,00	€ 525.048,00
<i>Ammortamenti e svalutazioni</i>	€ 1.004.347,00	€ 1.018.017,00	€ 1.027.467,00
Totale costi della produzione	€ 1.803.705,00	€ 1.799.554,00	€ 1.854.089,00

Margine Operativo Lordo	€ 214.823,00	€ 196.788,00	€ 79.714,00
Totale proventi e oneri finanziari	-€ 331.508,00	-€ 309.057,00	-€ 283.038,00
Totale rettifiche di valore attività e passività finanziarie	€ 0,00	€ 0,00	€ 0,00
Risultato prima delle imposte	-€ 116.685,00	-€ 112.269,00	-€ 203.324,00
Totale imposte	-€ 45.456,00	-€ 16.083,00	€ 11.094,00
Utile/perdita dell'esercizio	-€ 71.229,00	-€ 96.186,00	-€ 214.418,00
Numero dipendenti	1	1	1

ORGANO DI AMMINISTRAZIONE IN CARICA

Cognome	Nome	Carica	Data nomina	Scadenza nomina	Rappresentante Provincia
MICHETTI	ALESSANDRO	Amministratore Unico	22/09/2016	31/12/2018	<input type="checkbox"/>

COSTO COMPLESSIVO DELL'ORGANO DI AMMINISTRAZIONE - ANNO 2014	€ 21.901,00
COSTO COMPLESSIVO DELL'ORGANO DI AMMINISTRAZIONE - ANNO 2015	€ 9.773,00
COSTO COMPLESSIVO DELL'ORGANO DI AMMINISTRAZIONE - ANNO 2016	€ 10.400,00
COSTO COMPLESSIVO DELL'ORGANO DI AMMINISTRAZIONE - ANNO 2017	€ 10.400,00

PARTECIPAZIONI DETENUTE IN ALTRE SOCIETA' AL 31.12.2017

Denominazione società	Codice Fiscale	% Partecipazione
------------------------------	-----------------------	-------------------------

LA SOCIETA' NON DETIENE ALCUNA PARTECIPAZIONE

ATTI DI INDIRIZZO ADOTTATI DALL'ANNO 2006 AL 31 DICEMBRE 2018

Data adozione	N. atto	Tipologia provvedimento	Oggetto
21/04/2009	42	DCP	RICOGNIZIONE DELLE PARTECIPAZIONI SOCIETARIE DETENUTE DALLA PROVINCIA DI BERGAMO IN ATTUAZIONE DELLE DISPOSIZIONI DI CUI ALL'ARTICOLO 3, COMMI 27 E 28, DELLA LEGGE 24 DICEMBRE 2007, N. 244.
19/07/2010	68	DCP	BERGAMO FIERA NUOVA S.P.A.: RIDUZIONE DEL CAPITALE SOCIALE PER PERDITE DA € 15.859.602,00 A € 7.866.023,00.
20/05/2011	56	DCP	BERGAMO FIERA NUOVA S.P.A.: MODIFICA DELLO STATUTO SOCIALE.
16/07/2014	65	DCP	BERGAMO FIERA NUOVA SPA: AUMENTO DEL CAPITALE SOCIALE E MODIFICHE ALLO STATUTO SOCIALE.
12/05/2015	25	DCP	APPROVAZIONE DEL PIANO DI RAZIONALIZZAZIONE DELLE SOCIETA' PARTECIPATE DALLA PROVINCIA DI BERGAMO E DELLA CORRELATA RELAZIONE TECNICA, AI SENSI DELL'ART. 1, CC. 611 E SEGUENTI DELLA LEGGE 190/2014.

30/03/2016	15	DCP	APPROVAZIONE RELAZIONE SUI RISULTATI CONSEGUITI PREVISTI DAL PIANO DI RAZIONALIZZAZIONE DELLE SOCIETA' PARTECIPATE DALLA PROVINCIA DI BERGAMO.
15/12/2016	338	Decreto Presidenziale	BILANCIO CONSOLIDATO DEL "GRUPPO PROVINCIA DI BERGAMO" ESERCIZIO 2016 - INDIVIDUAZIONE AREA DI CONSOLIDAMENTO.
06/10/2017	18	DCP	REVISIONE STRAORDINARIA DELLE PARTECIPAZIONI EX ARTICOLO 24, DECRETO LEGISLATIVO 19 AGOSTO 2016, N. 175, COME MODIFICATO DAL DECRETO LEGISLATIVO 16 GIUGNO 2017, N. 100 - RICOGNIZIONE PARTECIPAZIONI POSSEDUTE.
06/07/2018	176	Decreto Presidenziale	BILANCIO CONSOLIDATO DEL "GRUPPO PROVINCIA DI BERGAMO" ESERCIZIO 2017 - INDIVIDUAZIONE AREA DI CONSOLIDAMENTO.
18/12/2018	57	DCP	RAZIONALIZZAZIONE PERIODICA DELLE PARTECIPAZIONI PUBBLICHE AI SENSI DELL'ARTICOLO 20 DEL DECRETO LEGISLATIVO 19 AGOSTO 2016, N. 175, COME MODIFICATO DAL DECRETO LEGISLATIVO 16 GIUGNO 2017, N. 100 - PIANO DI RAZIONALIZZAZIONE ANNO 2018.

INFORMAZIONI GENERALI

SITO INTERNET:	http://www.big-fibra.it/
CODICE FISCALE:	13288570156
OGGETTO SOCIALE SINTETICO:	Consulenza e prestazione di servizi nel campo aziendale e nei sistemi applicativi, organizzativi, tecnologici, con particolare riferimento al settore informatico, telematico e nei servizi di comunicazione
ATTIVITA' PREVALENTE:	Telecomunicazioni
CAPITALE SOCIALE:	€ 1.852.196,00
PERCENTUALE DI PARTECIPAZIONE DELLA PROVINCIA:	100,00%
DURATA DELLA PARTECIPAZIONE:	Indeterminata

AZIONI DI RAZIONALIZZAZIONE

Piano di razionalizzazione	anno 2015	Mantenimento
Piano di razionalizzazione	anno 2017	Alienazione
Piano di razionalizzazione	anno 2018	Alienazione

SOCI

Titolare	N. azioni/ quote	Valore nominale	Valore partecipazione	% partecipazione
Provincia di Bergamo	1.852.196	€ 1,00	€ 1.852.196,00	100,000000%
Somma	1.852.196		€ 1.852.196,00	100,000000%

ONERI A CARICO DELLA PROVINCIA DI BERGAMO

ANNO 2010	€ 1.400.000,00
ANNO 2011	€ 800.000,00
ANNO 2012	€ 0,00
ANNO 2013	€ 0,00
ANNO 2014	€ 0,00
ANNO 2015	€ 14.119,06
ANNO 2016	€ 0,00
ANNO 2017	€ 0,00

RICAVI A FAVORE DELLA PROVINCIA DI BERGAMO

ANNO 2015	€ 0,00
ANNO 2016	€ 0,00
ANNO 2017	€ 0,00

RIEPILOGO DEI PRINCIPALI DATI DI BILANCIO

STATO PATRIMONIALE - ATTIVO

	Anno 2015	Anno 2016	Anno 2017
<i>Immobilizzazioni immateriali</i>	€ 2.331,00	€ 0,00	€ 0,00
<i>Immobilizzazioni materiali</i>	€ 9.764.869,00	€ 9.363.188,00	€ 8.971.920,00
<i>Immobilizzazioni finanziarie</i>	€ 0,00	€ 0,00	€ 0,00
<i>Rimanenze</i>	€ 0,00	€ 0,00	€ 0,00
<i>Crediti</i>	€ 290.750,00	€ 100.230,00	€ 75.717,00
<i>Attività finanziarie</i>	€ 1.129.791,00	€ 0,00	€ 0,00
<i>Disponibilità liquide</i>	€ 207,00	€ 1.083.842,00	€ 1.256.814,00
<i>Ratei e risconti</i>	€ 0,00	€ 5.127,00	€ 6.004,00
Totale attivo	€ 11.206.629,00	€ 10.552.387,00	€ 10.310.455,00

STATO PATRIMONIALE - PASSIVO

	Anno 2015	Anno 2016	Anno 2017
<i>Capitale sociale</i>	€ 485.955,00	€ 485.955,00	€ 485.955,00
<i>Patrimonio netto</i>	€ 810.169,00	€ 1.888.691,00	€ 2.399.794,00
<i>Fondi rischi e oneri</i>	€ 0,00	€ 0,00	€ 0,00
<i>Debiti</i>	€ 10.259.766,00	€ 8.520.729,00	€ 7.752.537,00
<i>Ratei e risconti</i>	€ 20.362,00	€ 15.783,00	€ 19.557,00
Totale passivo	€ 11.206.629,00	€ 10.552.387,00	€ 10.310.455,00

CONTO ECONOMICO

	Anno 2015	Anno 2016	Anno 2017
<i>Valore della produzione</i>	€ 1.172.684,00	€ 2.196.361,00	€ 1.471.782,00
<i>Costo del personale</i>	€ 176.172,00	€ 179.726,00	€ 179.984,00
<i>Costo per acquisti di beni</i>	€ 414,00	€ 674,00	€ 412,00
<i>Costi per servizi</i>	€ 248.071,00	€ 224.155,00	€ 210.926,00
<i>Ammortamenti e svalutazioni</i>	€ 386.752,00	€ 417.162,00	€ 412.378,00
Totale costi della produzione	€ 900.526,00	€ 904.595,00	€ 829.066,00
Margine Operativo Lordo	€ 272.158,00	€ 1.291.766,00	€ 642.716,00
<i>Totale proventi e oneri finanziari</i>	-€ 171.960,00	-€ 147.505,00	-€ 91.882,00
<i>Totale rettifiche di valore attività e passività finanziarie</i>	€ 256.651,00	€ 0,00	€ 0,00
Risultato prima delle imposte	€ 356.849,00	€ 1.144.261,00	€ 550.834,00
Totale imposte	€ 32.634,00	€ 65.741,00	€ 39.731,00
Utile/perdita dell'esercizio	€ 324.215,00	€ 1.078.520,00	€ 511.103,00
Numero dipendenti	1	1	1

ORGANO DI AMMINISTRAZIONE IN CARICA

Cognome	Nome	Carica	Data nomina	Scadenza nomina	Rappresentante Provincia
CATTANEO	ALDO	Amministratore unico	02/05/2018	31/12/2020	<input checked="" type="checkbox"/>

COSTO COMPLESSIVO DELL'ORGANO DI AMMINISTRAZIONE - ANNO 2014	€ 0,00
COSTO COMPLESSIVO DELL'ORGANO DI AMMINISTRAZIONE - ANNO 2015	€ 0,00
COSTO COMPLESSIVO DELL'ORGANO DI AMMINISTRAZIONE - ANNO 2016	€ 0,00
COSTO COMPLESSIVO DELL'ORGANO DI AMMINISTRAZIONE - ANNO 2017	€ 0,00

PARTECIPAZIONI DETENUTE IN ALTRE SOCIETA' AL 31.12.2017

Denominazione società	Codice Fiscale	% Partecipazione
------------------------------	-----------------------	-------------------------

LA SOCIETA' NON DETIENE ALCUNA PARTECIPAZIONE

ATTI DI INDIRIZZO ADOTTATI DALL'ANNO 2006 AL 31 DICEMBRE 2018

Data adozione	N. atto	Tipologia provvedimento	Oggetto
26/06/2007	49	DCP	ABM ICT S.P.A.: ACQUISTO DELLE QUOTE SOCIALI DA ABM S.P.A. APPROVAZIONE DELLO STATUTO SOCIALE. SOTTOSCRIZIONE DELL'AUMENTO DI CAPITALE SOCIALE PER L'IMPORTO DI € 3.100.000,00.
30/10/2008	74	DCP	ABM ICT S.P.A.: APPROVAZIONE DEGLI INDIRIZZI PER L'INFRASTRUTTURAZIONE IN BANDA LARGA DELL'INTERO TERRITORIO PROVINCIALE. AUMENTO DEL CAPITALE SOCIALE DA € 3.212.500,00 AD € 3.712.500,00.
18/12/2008	794	DGP	INFRASTRUTTURAZIONE A BANDA LARGA DEL TERRITORIO DELLA PROVINCIA DI BERGAMO II LOTTO. SPESA € 2.538.430,00. APPROVAZIONE PROGETTO PRELIMINARE PER L'ESTENSIONE DELLA RETE BANDA LARGA IN FIBRA OTTICA.
21/04/2009	38	DCP	ABM ICT S.P.A.: AUMENTO DEL CAPITALE SOCIALE DA EURO 3.712.500,00 AD EURO 5.712.500,00 IN ATTUAZIONE DELLE DISPOSIZIONI DI CUI ALLA DELIBERAZIONE DEL CONSIGLIO PROVINCIALE N. 74 DEL 30.10.2008 ED APPLICAZIONE DELL'AVANZO DI AMMINISTRAZIONE.
21/04/2009	42	DCP	RICOGNIZIONE DELLE PARTECIPAZIONI SOCIETARIE DETENUTE DALLA PROVINCIA DI BERGAMO IN ATTUAZIONE DELLE DISPOSIZIONI DI CUI ALL'ARTICOLO 3, COMMI 27 E 28, DELLA LEGGE 24 DICEMBRE 2007, N. 244.
19/02/2010	12	DCP	ABM ICT S.P.A. LINEE DI INDIRIZZO.
05/11/2010	112	DCP	ABM ICT S.P.A.: RIDUZIONE DEL CAPITALE SOCIALE, RIPIANAMENTO DELLE PERDITE E RICOSTITUZIONE DEL CAPITALE SOCIALE AI SENSI DELL'ARTICOLO 2447 DEL CODICE CIVILE, MEDIANTE VERSAMENTO DEL SOCIO UNICO DELL'IMPORTO DI € 1.400.000,00.

13/06/2011	65	DCP	ABM ICT S.P.A.: SOTTOSCRIZIONE DELL'AUMENTO DI CAPITALE SOCIALE DA € 1.052.196,00 A € 1.852.196,00 IN ATTUAZIONE DELLE DISPOSIZIONI DI CUI ALLA DELIBERAZIONE DEL CONSIGLIO PROVINCIALE N. 112 DEL 5.11.2010.
16/07/2012	102	DCP	ABM ICT S.P.A.: MODIFICA DELLO STATUTO SOCIALE.
10/12/2012	165	DCP	APPROVAZIONE DEL PROGETTO DI FUSIONE PER INCORPORAZIONE DELLA SOCIETA' ABM ICT SPA NELLA SOCIETA' ANITA SRL.
16/12/2013	157	DCP	ABM ICT S.P.A. E BIG TLC S.R.L.: APPROVAZIONE LINEE DI INDIRIZZO PER LA PROSECUZIONE DELL'ATTIVITA' SOCIALE A TUTELA DEL PATRIMONIO SOCIETARIO.
10/03/2014	21	DCP	ABM ICT SPA E BIG TLC SRL: INDIRIZZI SOCIETARI. APPROVAZIONE DEL REGOLAMENTO DEGLI STRUMENTI FINANZIARI PARTECIPATIVI DI ABM ICT SPA E DELLE CORRELATE MODIFICHE STATUTARIE.
12/05/2015	25	DCP	APPROVAZIONE DEL PIANO DI RAZIONALIZZAZIONE DELLE SOCIETA' PARTECIPATE DALLA PROVINCIA DI BERGAMO E DELLA CORRELATA RELAZIONE TECNICA, AI SENSI DELL'ART. 1, CC. 611 E SEGUENTI DELLA LEGGE 190/2014.
21/07/2015	158	Decreto Presidenziale	ABM ICT S.P.A.: APPROVAZIONE DELLA RIDUZIONE DEL CAPITALE SOCIALE DA EURO 1.852.196,00 A EURO 485.955,00. APPROVAZIONE MODIFICA DELLA DENOMINAZIONE SOCIALE IN BIG FIBRA S.P.A.
16/12/2015	92	DCP	BIGFIBRA SPA: INDIRIZZI PER LA DISMISSIONE DELLA PARTECIPAZIONE NELLA SOCIETA' BIG TLC SRL MEDIANTE CESSIONE DEL 100% DELLE QUOTE DEL CAPITALE SOCIALE. MODIFICA DEGLI INDIRIZZI DI CUI ALLA DELIBERAZIONE DEL CONSIGLIO PROVINCIALE N. 25 DEL 12.05.2015.
09/02/2016	7	DCP	BIGFIBRA S.P.A.: APPROVAZIONE BANDO DI GARA PER LA CESSIONE DEL 100% DELLE QUOTE DEL CAPITALE SOCIALE DELLA SOCIETA' BIG TLC S.R.L.
30/03/2016	15	DCP	APPROVAZIONE RELAZIONE SUI RISULTATI CONSEGUITI PREVISTI DAL PIANO DI RAZIONALIZZAZIONE DELLE SOCIETA' PARTECIPATE DALLA PROVINCIA DI BERGAMO.
15/12/2016	338	Decreto Presidenziale	BILANCIO CONSOLIDATO DEL "GRUPPO PROVINCIA DI BERGAMO" ESERCIZIO 2016 - INDIVIDUAZIONE AREA DI CONSOLIDAMENTO.
02/03/2017	38	Decreto Presidenziale	BIG FIBRA S.P.A.: MODIFICA DELLO STATUTO SOCIALE AI SENSI DEL D.LGS. 175/2016.
28/08/2017	152	Decreto Presidenziale	BILANCIO CONSOLIDATO DEL "GRUPPO PROVINCIA DI BERGAMO" ESERCIZIO 2016. INDIVIDUAZIONE AREA DI CONSOLIDAMENTO. MODIFICHE AL DECRETO PRESIDENZIALE N. 338 DEL 15.12.2016.
06/10/2017	18	DCP	REVISIONE STRAORDINARIA DELLE PARTECIPAZIONI EX ARTICOLO 24, DECRETO LEGISLATIVO 19 AGOSTO 2016, N. 175, COME MODIFICATO DAL DECRETO LEGISLATIVO 16 GIUGNO 2017, N. 100 - RICOGNIZIONE PARTECIPAZIONI POSSEDUTE.

06/07/2018	176	Decreto Presidenziale	BILANCIO CONSOLIDATO DEL "GRUPPO PROVINCIA DI BERGAMO" ESERCIZIO 2017 - INDIVIDUAZIONE AREA DI CONSOLIDAMENTO.
08/10/2018	47	DCP	APPROVAZIONE BILANCIO CONSOLIDATO ESERCIZIO 2017 DEL GRUPPO "PROVINCIA DI BERGAMO".
18/12/2018	57	DCP	RAZIONALIZZAZIONE PERIODICA DELLE PARTECIPAZIONI PUBBLICHE AI SENSI DELL'ARTICOLO 20 DEL DECRETO LEGISLATIVO 19 AGOSTO 2016, N. 175, COME MODIFICATO DAL DECRETO LEGISLATIVO 16 GIUGNO 2017, N. 100 - PIANO DI RAZIONALIZZAZIONE ANNO 2018.



CO.S.IDR.A. S.r.l. - in liquidazione

INFORMAZIONI GENERALI

SITO INTERNET:	http://www.cosidra.it/
CODICE FISCALE:	93000680160
OGGETTO SOCIALE SINTETICO:	Proprietà reti, impianti ed altre dotazioni patrimoniali relative al servizio idrico integrato affidate a terzi in gestione
ATTIVITA' PREVALENTE:	Servizio Idrico
CAPITALE SOCIALE:	€ 7.990.000,00
PERCENTUALE DI PARTECIPAZIONE DELLA PROVINCIA:	25,00%
DURATA DELLA PARTECIPAZIONE:	Indeterminata

AZIONI DI RAZIONALIZZAZIONE

Piano di razionalizzazione	anno 2015	Aggregazione
Piano di razionalizzazione	anno 2017	Alienazione
Piano di razionalizzazione	anno 2018	Alienazione

SOCI

Titolare	N. azioni/ quote	Valore nominale	Valore partecipazione	% partecipazione
Provincia di Bergamo	1.997.500	€ 1,00	€ 1.997.500,00	25,000000%
Comune di Cologno al Serio	1.200.098	€ 1,00	€ 1.200.098,00	15,020000%
Comune di Urgnano	1.172.932	€ 1,00	€ 1.172.932,00	14,680000%
Comune di Stezzano	974.780	€ 1,00	€ 974.780,00	12,200000%
Comune di Zanica	899.674	€ 1,00	€ 899.674,00	11,260000%
Comune di Azzano San Paolo	755.854	€ 1,00	€ 755.854,00	9,460000%
Comune di Spirano	571.285	€ 1,00	€ 571.285,00	7,150000%
Comune di Comun Nuovo	417.877	€ 1,00	€ 417.877,00	5,230000%
Somma	7.990.000		€ 7.990.000,00	100,000000%

ONERI A CARICO DELLA PROVINCIA DI BERGAMO

ANNO 2010	€ 0,00
ANNO 2011	€ 0,00
ANNO 2012	€ 0,00
ANNO 2013	€ 4.178,14
ANNO 2014	€ 0,00

ANNO 2015	€ 0,00
ANNO 2016	€ 0,00
ANNO 2017	€ 0,00

RICAVI A FAVORE DELLA PROVINCIA DI BERGAMO

ANNO 2015	€ 0,00
ANNO 2016	€ 0,00
ANNO 2017	€ 0,00

RIEPILOGO DEI PRINCIPALI DATI DI BILANCIO

STATO PATRIMONIALE - ATTIVO

	Anno 2015	Anno 2016	Anno 2017
<i>Immobilizzazioni immateriali</i>	€ 50.041,00	€ 44.770,00	€ 288,00
<i>Immobilizzazioni materiali</i>	€ 14.752.626,00	€ 14.694.913,00	€ 9.208.306,00
<i>Immobilizzazioni finanziarie</i>	€ 325.000,00	€ 325.000,00	€ 325.000,00
<i>Rimanenze</i>	€ 0,00	€ 0,00	€ 0,00
<i>Crediti</i>	€ 6.255.278,00	€ 6.061.712,00	€ 5.082.940,00
<i>Attività finanziarie</i>	€ 0,00	€ 0,00	€ 0,00
<i>Disponibilità liquide</i>	€ 456.058,00	€ 211.645,00	€ 561.946,00
<i>Ratei e risconti</i>	€ 325.000,00	€ 42.792,00	€ 32.672,00
Totale attivo	€ 21.887.104,00	€ 21.380.832,00	€ 15.211.152,00

STATO PATRIMONIALE - PASSIVO

	Anno 2015	Anno 2016	Anno 2017
<i>Capitale sociale</i>	€ 7.990.000,00	€ 7.990.000,00	€ 7.990.000,00
<i>Patrimonio netto</i>	€ 11.203.383,00	€ 11.130.034,00	€ 5.820.180,00
<i>Fondi rischi e oneri</i>	€ 1.052.584,00	€ 1.252.109,00	€ 1.865.598,00
<i>Debiti</i>	€ 7.950.740,00	€ 7.149.317,00	€ 6.651.944,00
<i>Ratei e risconti</i>	€ 1.680.397,00	€ 1.849.372,00	€ 873.430,00
Totale passivo	€ 21.887.104,00	€ 21.380.832,00	€ 15.211.152,00

CONTO ECONOMICO

	Anno 2015	Anno 2016	Anno 2017
<i>Valore della produzione</i>	€ 505.976,00	€ 640.522,00	€ 1.187.640,00
<i>Costo del personale</i>	€ 0,00	€ 0,00	€ 0,00
<i>Costo per acquisti di beni</i>	€ 281,00	€ 0,00	€ 0,00
<i>Costi per servizi</i>	€ 118.884,00	€ 299.090,00	€ 84.326,00
<i>Ammortamenti e svalutazioni</i>	€ 66.621,00	€ 65.385,00	€ 5.439.899,00
Totale costi della produzione	€ 370.213,00	€ 471.919,00	€ 6.260.114,00
<i>Margine Operativo Lordo</i>	€ 135.763,00	€ 168.603,00	-€ 5.072.474,00
Totale proventi e oneri finanziari	-€ 233.822,00	-€ 204.021,00	-€ 62.729,00

Totale rettifiche di valore attività e passività finanziarie	€ 0,00	€ 0,00	€ 0,00
Risultato prima delle imposte	-€ 98.059,00	-€ 35.418,00	-€ 5.135.203,00
Totale imposte	€ 28.169,00	€ 37.931,00	€ 43.652,00
Utile/perdita dell'esercizio	-€ 126.228,00	-€ 73.349,00	-€ 5.178.855,00
Numero dipendenti	0	0	0

ORGANO DI AMMINISTRAZIONE IN CARICA

Cognome	Nome	Carica	Data nomina	Scadenza nomina	Rappresentante Provincia
TRIPODI	DOMENICO	Liquidatore	31/01/2019		<input type="checkbox"/>

COSTO COMPLESSIVO DELL'ORGANO DI AMMINISTRAZIONE - ANNO 2014	€ 32.400,00
COSTO COMPLESSIVO DELL'ORGANO DI AMMINISTRAZIONE - ANNO 2015	€ 25.920,00
COSTO COMPLESSIVO DELL'ORGANO DI AMMINISTRAZIONE - ANNO 2016	€ 26.218,00
COSTO COMPLESSIVO DELL'ORGANO DI AMMINISTRAZIONE - ANNO 2017	€ 13.564,00

PARTECIPAZIONI DETENUTE IN ALTRE SOCIETA' AL 31.12.2017

Denominazione società	Codice Fiscale	% Partecipazione
------------------------------	-----------------------	-------------------------

LA SOCIETA' NON DETIENE ALCUNA PARTECIPAZIONE

ATTI DI INDIRIZZO ADOTTATI DALL'ANNO 2006 AL 31 DICEMBRE 2018

Data adozione	N. atto	Tipologia provvedimento	Oggetto
21/04/2009	42	DCP	RICOGNIZIONE DELLE PARTECIPAZIONI SOCIETARIE DETENUTE DALLA PROVINCIA DI BERGAMO IN ATTUAZIONE DELLE DISPOSIZIONI DI CUI ALL'ARTICOLO 3, COMMI 27 E 28, DELLA LEGGE 24 DICEMBRE 2007, N. 244.
07/11/2011	140	DCP	CO.S.IDR.A. S.P.A.: APPROVAZIONE NUOVO STATUTO SOCIALE.
20/12/2013	171	DCP	ORDINE DEL GIORNO PRESENTATO DAL PRESIDENTE PIROVANO SULLA DEFINIZIONE DELLE LINEE DI INDIRIZZO PER L'AGGREGAZIONE IN UNIACQUE S.P.A. DELLE SOCIETA' PATRIMONIALI E DELLE SOCIETA' DI GESTIONE OPERANTI NEL SERVIZIO IDRICO INTEGRATO NELL'A.T.O. DI BERGAMO.
10/03/2014	19	DCP	CO.S.IDR.A. S.P.A.: AZIONE DI RESPONSABILITA' NEI CONFRONTI DEGLI EX COMPONENTI DEL CONSIGLIO DI AMMINISTRAZIONE ED EX COMPONENTI DEL COLLEGIO SINDACALE.
22/05/2014	46	DCP	ORDINE DEL GIORNO PRESENTATO DAL CONSIGLIERE ORIANI (GRUPPO FORZA ITALIA) DI INDIRIZZO SULLA GESTIONE DEL SISTEMA IDRICO INTEGRATO.

12/05/2015	25	DCP	APPROVAZIONE DEL PIANO DI RAZIONALIZZAZIONE DELLE SOCIETA' PARTECIPATE DALLA PROVINCIA DI BERGAMO E DELLA CORRELATA RELAZIONE TECNICA, AI SENSI DELL'ART. 1, CC. 611 E SEGUENTI DELLA LEGGE 190/2014.
30/03/2016	15	DCP	APPROVAZIONE RELAZIONE SUI RISULTATI CONSEGUITI PREVISTI DAL PIANO DI RAZIONALIZZAZIONE DELLE SOCIETA' PARTECIPATE DALLA PROVINCIA DI BERGAMO.
15/12/2016	338	Decreto Presidenziale	BILANCIO CONSOLIDATO DEL "GRUPPO PROVINCIA DI BERGAMO" ESERCIZIO 2016 - INDIVIDUAZIONE AREA DI CONSOLIDAMENTO.
27/04/2017	70	Decreto Presidenziale	COSIDRA SPA: MODIFICA DELLO STATUTO SOCIALE AI SENSI DEL D.LGS.175/2016.
09/06/2017	96	Decreto Presidenziale	COSIDRA S.P.A.: MODIFICA DELLO STATUTO SOCIALE AI SENSI DEL D.LGS. 175/2016.
06/10/2017	18	DCP	REVISIONE STRAORDINARIA DELLE PARTECIPAZIONI EX ARTICOLO 24, DECRETO LEGISLATIVO 19 AGOSTO 2016, N. 175, COME MODIFICATO DAL DECRETO LEGISLATIVO 16 GIUGNO 2017, N. 100 - RICOGNIZIONE PARTECIPAZIONI POSSEDUTE.
06/07/2018	176	Decreto Presidenziale	BILANCIO CONSOLIDATO DEL "GRUPPO PROVINCIA DI BERGAMO" ESERCIZIO 2017 - INDIVIDUAZIONE AREA DI CONSOLIDAMENTO.
18/12/2018	57	DCP	RAZIONALIZZAZIONE PERIODICA DELLE PARTECIPAZIONI PUBBLICHE AI SENSI DELL'ARTICOLO 20 DEL DECRETO LEGISLATIVO 19 AGOSTO 2016, N. 175, COME MODIFICATO DAL DECRETO LEGISLATIVO 16 GIUGNO 2017, N. 100 - PIANO DI RAZIONALIZZAZIONE ANNO 2018.

CONSORZIO TERRITORIO ED AMBIENTE VALLE SERIANA S.p.A.

INFORMAZIONI GENERALI

SITO INTERNET:

CODICE FISCALE: 03534380161

**OGGETTO SOCIALE
SINTETICO:** Proprietà reti, impianti ed altre dotazioni patrimoniali relative al servizio idrico integrato affidate a terzi in gestione

**ATTIVITA'
PREVALENTE:** Servizio Idrico

CAPITALE SOCIALE: € 9.500.000,00

**PERCENTUALE DI
PARTECIPAZIONE DELLA
PROVINCIA:** 23,29%

**DURATA DELLA
PARTECIPAZIONE:** Indeterminata

AZIONI DI RAZIONALIZZAZIONE

Piano di razionalizzazione	anno 2015	Aggregazione
Piano di razionalizzazione	anno 2017	Alienazione
Piano di razionalizzazione	anno 2018	Alienazione

SOCI

Titolare	N. azioni/ quote	Valore nominale	Valore partecipazione	% partecipazione
Provincia di Bergamo	2.212.500	€ 1,00	€ 2.212.500,00	23,289474%
Comune di Albino	1.075.235	€ 1,00	€ 1.075.235,00	11,318263%
Comune di Alzano Lombardo	683.035	€ 1,00	€ 683.035,00	7,189842%
Comune di Gandino	665.280	€ 1,00	€ 665.280,00	7,002947%
Comune di Nembro	664.485	€ 1,00	€ 664.485,00	6,994579%
Comunità Montana Valle Seriana Inferiore	650.000	€ 1,00	€ 650.000,00	6,842105%
Comune di Leffe	452.570	€ 1,00	€ 452.570,00	4,763895%
Comune di Gazzaniga	382.265	€ 1,00	€ 382.265,00	4,023842%
Comune di Vertova	382.265	€ 1,00	€ 382.265,00	4,023842%
Comune di Casnigo	376.720	€ 1,00	€ 376.720,00	3,965474%
Comune di Ranica	311.370	€ 1,00	€ 311.370,00	3,277579%
Comune di Villa di Serio	292.165	€ 1,00	€ 292.165,00	3,075421%
Comune di Cene	269.635	€ 1,00	€ 269.635,00	2,838263%
Comune di Pradalunga	244.465	€ 1,00	€ 244.465,00	2,573316%

Comune di Colzate	172.915	€ 1,00	€ 172.915,00	1,820158%
Comune di Peia	147.740	€ 1,00	€ 147.740,00	1,555158%
Comune di Selvino	147.735	€ 1,00	€ 147.735,00	1,555105%
Comune di Cazzano Sant'Andrea	140.400	€ 1,00	€ 140.400,00	1,477895%
Comune di Fiorano al Serio	133.820	€ 1,00	€ 133.820,00	1,408632%
Comune di Aviatico	95.400	€ 1,00	€ 95.400,00	1,004211%
Somma	9.500.000		€ 9.500.000,00	100,000000%

ONERI A CARICO DELLA PROVINCIA DI BERGAMO

ANNO 2010	€ 0,00
ANNO 2011	€ 0,00
ANNO 2012	€ 0,00
ANNO 2013	€ 0,00
ANNO 2014	€ 0,00
ANNO 2015	€ 0,00
ANNO 2016	€ 0,00
ANNO 2017	€ 0,00

RICAVI A FAVORE DELLA PROVINCIA DI BERGAMO

ANNO 2015	€ 0,00
ANNO 2016	€ 0,00
ANNO 2017	€ 0,00

RIEPILOGO DEI PRINCIPALI DATI DI BILANCIO

STATO PATRIMONIALE - ATTIVO

	Anno 2015	Anno 2016	Anno 2017
Immobilizzazioni immateriali	€ 600,00	€ 0,00	€ 0,00
Immobilizzazioni materiali	€ 21.499.154,00	€ 21.371.295,00	€ 21.251.021,00
Immobilizzazioni finanziarie	€ 0,00	€ 0,00	€ 0,00
Rimanenze	€ 0,00	€ 0,00	€ 0,00
Crediti	€ 1.097.272,00	€ 961.687,00	€ 484.301,00
Attività finanziarie	€ 0,00	€ 0,00	€ 0,00
Disponibilità liquide	€ 871.115,00	€ 674.985,00	€ 883.464,00
Ratei e risconti	€ 0,00	€ 6.586,00	€ 6.586,00
Totale attivo	€ 23.474.727,00	€ 23.014.553,00	€ 22.625.372,00

STATO PATRIMONIALE - PASSIVO

	Anno 2015	Anno 2016	Anno 2017
Capitale sociale	€ 9.500.000,00	€ 9.500.000,00	€ 9.500.000,00
Patrimonio netto	€ 19.935.965,00	€ 20.097.317,00	€ 20.235.198,00
Fondi rischi e oneri	€ 61.165,00	€ 61.165,00	€ 61.165,00
Debiti	€ 2.827.511,00	€ 2.314.727,00	€ 1.896.946,00
Ratei e risconti	€ 650.086,00	€ 541.344,00	€ 432.063,00
Totale passivo	€ 23.474.727,00	€ 23.014.553,00	€ 22.625.372,00

CONTO ECONOMICO

	Anno 2015	Anno 2016	Anno 2017
Valore della produzione	€ 627.617,00	€ 564.897,00	€ 461.811,00
Costo del personale	€ 0,00	€ 0,00	€ 0,00
Costo per acquisti di beni	€ 1.309,00	€ 0,00	€ 0,00
Costi per servizi	€ 221.024,00	€ 247.012,00	€ 205.284,00
Ammortamenti e svalutazioni	€ 113.830,00	€ 19.717,00	€ 18.332,00
Totale costi della produzione	€ 345.709,00	€ 271.318,00	€ 230.513,00
Margine Operativo Lordo	€ 281.908,00	€ 293.579,00	€ 231.298,00
Totale proventi e oneri finanziari	-€ 84.873,00	-€ 71.129,00	-€ 46.893,00
Totale rettifiche di valore attività e passività finanziarie	€ 0,00	€ 0,00	€ 0,00
Risultato prima delle imposte	€ 197.035,00	€ 222.450,00	€ 184.405,00
Totale imposte	€ 54.757,00	€ 61.098,00	€ 46.523,00
Utile/perdita dell'esercizio	€ 142.278,00	€ 161.352,00	€ 137.882,00
Numero dipendenti	0	0	0

ORGANO DI AMMINISTRAZIONE IN CARICA

Cognome	Nome	Carica	Data nomina	Scadenza nomina	Rappresentante Provincia
VALOTI	GIORGIO	Presidente Consiglio di Amministrazione	05/05/2017	31/12/2019	<input type="checkbox"/>
POLI	CLARA	Consigliere Consiglio di Amministrazione	05/05/2017	31/12/2019	<input type="checkbox"/>
FASSI	PIETRO	Consigliere Consiglio di Amministrazione	05/05/2017	31/12/2019	<input type="checkbox"/>
STANCHERIS	BATTISTA	Consigliere Consiglio di Amministrazione	05/05/2017	31/12/2019	<input type="checkbox"/>

COSTO COMPLESSIVO DELL'ORGANO DI AMMINISTRAZIONE - ANNO 2014	€ 0,00
COSTO COMPLESSIVO DELL'ORGANO DI AMMINISTRAZIONE - ANNO 2015	€ 0,00
COSTO COMPLESSIVO DELL'ORGANO DI AMMINISTRAZIONE - ANNO 2016	€ 0,00
COSTO COMPLESSIVO DELL'ORGANO DI AMMINISTRAZIONE - ANNO 2017	€ 0,00

PARTECIPAZIONI DETENUTE IN ALTRE SOCIETA' AL 31.12.2017

Denominazione società	Codice Fiscale	% Partecipazione
------------------------------	-----------------------	-------------------------

LA SOCIETA' NON DETIENE ALCUNA PARTECIPAZIONE

ATTI DI INDIRIZZO ADOTTATI DALL'ANNO 2006 AL 31 DICEMBRE 2018

Data adozione	N. atto	Tipologia provvedimento	Oggetto
22/07/2008	50	DCP	APPROVAZIONE DELLA BOZZA DI STATUTO DELLA COSTITUENDA SOCIETA' "CONSORZIO TERRITORIO ED AMBIENTE VALLE SERIANA S.P.A." A SEGUITO DELLA FUSIONE TRA LE SOCIETA' "CONSORZIO DEPURAZIONE VALLE SERIANA INFERIORE S.P.A.", "CONSORZIO TERRITORIO ED AMBIENTE VALLEGANDINO S.P.A." E "SERIO GESTIONE ACQUE S.P.A".
30/10/2008	75	DCP	CONSORZIO TERRITORIO E AMBIENTE VALLE SERIANA S.P.A.: APPROVAZIONE DEL PROGETTO DI FUSIONE DEFINITIVO.
21/04/2009	42	DCP	RICOGNIZIONE DELLE PARTECIPAZIONI SOCIETARIE DETENUTE DALLA PROVINCIA DI BERGAMO IN ATTUAZIONE DELLE DISPOSIZIONI DI CUI ALL'ARTICOLO 3, COMMI 27 E 28, DELLA LEGGE 24 DICEMBRE 2007, N. 244.
20/12/2013	171	DCP	ORDINE DEL GIORNO PRESENTATO DAL PRESIDENTE PIROVANO SULLA DEFINIZIONE DELLE LINEE DI INDIRIZZO PER L'AGGREGAZIONE IN UNIAQUE S.P.A. DELLE SOCIETA' PATRIMONIALI E DELLE SOCIETA' DI GESTIONE OPERANTI NEL SERVIZIO IDRICO INTEGRATO NELL'A.T.O. DI BERGAMO.
22/05/2014	46	DCP	ORDINE DEL GIORNO PRESENTATO DAL CONSIGLIERE ORIANI (GRUPPO FORZA ITALIA) DI INDIRIZZO SULLA GESTIONE DEL SISTEMA IDRICO INTEGRATO.
12/05/2015	25	DCP	APPROVAZIONE DEL PIANO DI RAZIONALIZZAZIONE DELLE SOCIETA' PARTECIPATE DALLA PROVINCIA DI BERGAMO E DELLA CORRELATA RELAZIONE TECNICA, AI SENSI DELL'ART. 1, CC. 611 E SEGUENTI DELLA LEGGE 190/2014.
30/03/2016	15	DCP	APPROVAZIONE RELAZIONE SUI RISULTATI CONSEGUITI PREVISTI DAL PIANO DI RAZIONALIZZAZIONE DELLE SOCIETA' PARTECIPATE DALLA PROVINCIA DI BERGAMO.
15/12/2016	338	Decreto Presidenziale	BILANCIO CONSOLIDATO DEL "GRUPPO PROVINCIA DI BERGAMO" ESERCIZIO 2016 - INDIVIDUAZIONE AREA DI CONSOLIDAMENTO.
06/10/2017	18	DCP	REVISIONE STRAORDINARIA DELLE PARTECIPAZIONI EX ARTICOLO 24, DECRETO LEGISLATIVO 19 AGOSTO 2016, N. 175, COME MODIFICATO DAL DECRETO LEGISLATIVO 16 GIUGNO 2017, N. 100 - RICOGNIZIONE PARTECIPAZIONI POSSEDUTE.
06/07/2018	176	Decreto Presidenziale	BILANCIO CONSOLIDATO DEL "GRUPPO PROVINCIA DI BERGAMO" ESERCIZIO 2017 - INDIVIDUAZIONE AREA DI CONSOLIDAMENTO.

18/12/2018 57

DCP

RAZIONALIZZAZIONE PERIODICA DELLE PARTECIPAZIONI
PUBBLICHE AI SENSI DELL'ARTICOLO 20 DEL DECRETO
LEGISLATIVO 19 AGOSTO 2016, N. 175, COME
MODIFICATO DAL DECRETO LEGISLATIVO 16 GIUGNO
2017, N. 100 - PIANO DI RAZIONALIZZAZIONE ANNO 2018.



G.A.L. VALLE BREMBANA S.r.l. - in liquidazione

INFORMAZIONI GENERALI

SITO INTERNET:	http://www.galvallebrembana.com/
CODICE FISCALE:	02561640166
OGGETTO SOCIALE SINTETICO:	Gestione dei finanziamenti e delle iniziative collegate all'attuazione di Piani di Azione Locale
ATTIVITA' PREVALENTE:	Attività economiche
CAPITALE SOCIALE:	€ 13.000,00
PERCENTUALE DI PARTECIPAZIONE DELLA PROVINCIA:	7,69%
DURATA DELLA PARTECIPAZIONE:	Indeterminata

AZIONI DI RAZIONALIZZAZIONE

Piano di razionalizzazione	anno 2015	Cessione/Alienazione quote
Piano di razionalizzazione	anno 2017	Liquidazione
Piano di razionalizzazione	anno 2018	Liquidazione

SOCI

Titolare	N. azioni/ quote	Valore nominale	Valore partecipazione	% partecipazione
Comunità Montana n.13 Valle Brembana	1.900	€ 1,00	€ 1.900,00	14,615385%
Confcooperative Unione Provinciale di Bergamo	1.690	€ 1,00	€ 1.690,00	13,000000%
Camera di Commercio, Industria, Artigianato e Agricoltura di Bergamo	1.000	€ 1,00	€ 1.000,00	7,692308%
Provincia di Bergamo	1.000	€ 1,00	€ 1.000,00	7,692308%
Coldiretti Bergamo	980	€ 1,00	€ 980,00	7,538462%
Comunità Montana Valle Seriana	500	€ 1,00	€ 500,00	3,846154%
Federazione Provinciale Coltivatori Diretti di Bergamo	500	€ 1,00	€ 500,00	3,846154%
Comunità Montana Lario Orientale Valle San Martino	500	€ 1,00	€ 500,00	3,846154%
Comunità Montana Valle Imagna	500	€ 1,00	€ 500,00	3,846154%
Banca di Credito Cooperativo di Sorisole e Lepreno (Bergamo) - Società Cooperativa	500	€ 1,00	€ 500,00	3,846154%
Unione Aut. Eserc. Att. Comm. Confesercenti	500	€ 1,00	€ 500,00	3,846154%
Latteria Sociale di Valtorta Società Agricola Cooperativa	490	€ 1,00	€ 490,00	3,769231%

Impresa Turistiche Barziesi S.p.A.	490	€ 1,00	€ 490,00	3,769231%
Banco Popolare - Società Cooperativa (ex Credito Bergamasco S.p.a.)	490	€ 1,00	€ 490,00	3,769231%
Società Cooperativa Agricola S.Antonio in Val Taleggio	490	€ 1,00	€ 490,00	3,769231%
Associazione Artigiani Bergamo	490	€ 1,00	€ 490,00	3,769231%
Società cooperativa di garanzia collettiva fidi delle imprese agricole- Agrifidi Bergamo e Varese	490	€ 1,00	€ 490,00	3,769231%
Associazione Provinciale Allevatori Bestiame	490	€ 1,00	€ 490,00	3,769231%
Somma	13.000		€ 13.000,00	100,000000%

ONERI A CARICO DELLA PROVINCIA DI BERGAMO

ANNO 2010	€ 2.000,00
ANNO 2011	€ 0,00
ANNO 2012	€ 0,00
ANNO 2013	€ 0,00
ANNO 2014	€ 0,00
ANNO 2015	€ 0,00
ANNO 2016	€ 0,00
ANNO 2017	€ 0,00

RICAVI A FAVORE DELLA PROVINCIA DI BERGAMO

ANNO 2015	€ 0,00
ANNO 2016	€ 0,00
ANNO 2017	€ 0,00

RIEPILOGO DEI PRINCIPALI DATI DI BILANCIO

STATO PATRIMONIALE - ATTIVO

	Anno 2015	Anno 2016	Anno 2017
Immobilizzazioni immateriali	€ 0,00	€ 0,00	€ 0,00
Immobilizzazioni materiali	€ 3.129,00	€ 2.434,00	€ 2.434,00
Immobilizzazioni finanziarie	€ 0,00	€ 0,00	€ 0,00
Rimanenze	€ 0,00	€ 0,00	€ 0,00
Crediti	€ 78.629,00	€ 2,00	€ 5,00
Attività finanziarie	€ 0,00	€ 0,00	€ 0,00
Disponibilità liquide	€ 0,00	€ 1.291,00	€ 853,00
Ratei e risconti	€ 0,00	€ 0,00	€ 0,00
Totale attivo	€ 81.979,00	€ 3.824,00	€ 3.292,00

STATO PATRIMONIALE - PASSIVO

	Anno 2015	Anno 2016	Anno 2017
Capitale sociale	€ 13.000,00	€ 0,00	€ 0,00
Patrimonio netto	-€ 5.371,00	-€ 9.376,00	-€ 9.850,00
Fondi rischi e oneri	€ 0,00	€ 0,00	€ 0,00
Debiti	€ 87.350,00	€ 13.200,00	€ 13.142,00
Ratei e risconti	€ 0,00	€ 0,00	€ 0,00
Totale passivo	€ 81.979,00	€ 3.824,00	€ 3.292,00

CONTO ECONOMICO

	Anno 2015	Anno 2016	Anno 2017
Valore della produzione	€ 120.711,00	€ 82,00	€ 308,00
Costo del personale	€ 21.547,00	€ 0,00	€ 0,00
Costo per acquisti di beni	€ 1.412,00	€ 106,00	€ 0,00
Costi per servizi	€ 113.494,00	€ 2.521,00	€ 340,00
Ammortamenti e svalutazioni	€ 413,00	€ 695,00	€ 0,00
Totale costi della produzione	€ 145.062,00	€ 3.986,00	€ 782,00
Margine Operativo Lordo	-€ 24.351,00	-€ 3.904,00	-€ 474,00
Totale proventi e oneri finanziari	-€ 363,00	-€ 158,00	€ 0,00
Totale rettifiche di valore attività e passività finanziarie	€ 0,00	€ 0,00	€ 0,00
Risultato prima delle imposte	-€ 24.669,00	-€ 4.004,00	-€ 474,00
Totale imposte	€ 0,00	€ 0,00	€ 0,00
Utile/perdita dell'esercizio	-€ 24.669,00	-€ 4.004,00	-€ 474,00
Numero dipendenti	0	0	0

ORGANO DI AMMINISTRAZIONE IN CARICA

Cognome	Nome	Carica	Data nomina	Scadenza nomina	Rappresentante Provincia
BUSI	PIETRO	Liquidatore	28/01/2016		<input type="checkbox"/>

COSTO COMPLESSIVO DELL'ORGANO DI AMMINISTRAZIONE - ANNO 2014 € 0,00

COSTO COMPLESSIVO DELL'ORGANO DI AMMINISTRAZIONE - ANNO 2015 € 0,00

COSTO COMPLESSIVO DELL'ORGANO DI AMMINISTRAZIONE - ANNO 2016 € 0,00

COSTO COMPLESSIVO DELL'ORGANO DI AMMINISTRAZIONE - ANNO 2017 € 0,00

PARTECIPAZIONI DETENUTE IN ALTRE SOCIETA' AL 31.12.2017

Denominazione società	Codice Fiscale	% Partecipazione
------------------------------	-----------------------	-------------------------

LA SOCIETA' NON DETIENE ALCUNA PARTECIPAZIONE

ATTI DI INDIRIZZO ADOTTATI DALL'ANNO 2006 AL 31 DICEMBRE 2018

Data adozione	N. atto	Tipologia provvedimento	Oggetto
21/04/2009	42	DCP	RICOGNIZIONE DELLE PARTECIPAZIONI SOCIETARIE DETENUTE DALLA PROVINCIA DI BERGAMO IN ATTUAZIONE DELLE DISPOSIZIONI DI CUI ALL'ARTICOLO 3, COMMI 27 E 28, DELLA LEGGE 24 DICEMBRE 2007, N. 244.
16/06/2014	54	DCP	VALUTAZIONE DEI PRESUPPOSTI PER IL MANTENIMENTO DELLE PARTECIPAZIONI DETENUTE IN ALCUNE SOCIETA' AI SENSI DELL'ART. 3, COMMA 27, DELLA L. 244/2007 E DELL'ART. 1, COMMA 569, DELLA L. 147/2013.
12/05/2015	25	DCP	APPROVAZIONE DEL PIANO DI RAZIONALIZZAZIONE DELLE SOCIETA' PARTECIPATE DALLA PROVINCIA DI BERGAMO E DELLA CORRELATA RELAZIONE TECNICA, AI SENSI DELL'ART. 1, CC. 611 E SEGUENTI DELLA LEGGE 190/2014.
30/03/2016	15	DCP	APPROVAZIONE RELAZIONE SUI RISULTATI CONSEGUITI PREVISTI DAL PIANO DI RAZIONALIZZAZIONE DELLE SOCIETA' PARTECIPATE DALLA PROVINCIA DI BERGAMO.
15/12/2016	338	Decreto Presidenziale	BILANCIO CONSOLIDATO DEL "GRUPPO PROVINCIA DI BERGAMO" ESERCIZIO 2016 - INDIVIDUAZIONE AREA DI CONSOLIDAMENTO.
06/10/2017	18	DCP	REVISIONE STRAORDINARIA DELLE PARTECIPAZIONI EX ARTICOLO 24, DECRETO LEGISLATIVO 19 AGOSTO 2016, N. 175, COME MODIFICATO DAL DECRETO LEGISLATIVO 16 GIUGNO 2017, N. 100 - RICOGNIZIONE PARTECIPAZIONI POSSEDUTE.
06/07/2018	176	Decreto Presidenziale	BILANCIO CONSOLIDATO DEL "GRUPPO PROVINCIA DI BERGAMO" ESERCIZIO 2017 - INDIVIDUAZIONE AREA DI CONSOLIDAMENTO.
18/12/2018	57	DCP	RAZIONALIZZAZIONE PERIODICA DELLE PARTECIPAZIONI PUBBLICHE AI SENSI DELL'ARTICOLO 20 DEL DECRETO LEGISLATIVO 19 AGOSTO 2016, N. 175, COME MODIFICATO DAL DECRETO LEGISLATIVO 16 GIUGNO 2017, N. 100 - PIANO DI RAZIONALIZZAZIONE ANNO 2018.



HIDROGEST S.p.A.

INFORMAZIONI GENERALI

SITO INTERNET:	https://www.hidrogest.it/
CODICE FISCALE:	03071180164
OGGETTO SOCIALE SINTETICO:	Gestione servizi idrici integrati ed altri servizi pubblici locali per conto dei soci
ATTIVITA' PREVALENTE:	Servizio Idrico
CAPITALE SOCIALE:	€ 29.223.448,00
PERCENTUALE DI PARTECIPAZIONE DELLA PROVINCIA:	12,98%
DURATA DELLA PARTECIPAZIONE:	Indeterminata

AZIONI DI RAZIONALIZZAZIONE

Piano di razionalizzazione	anno 2015	Aggregazione
Piano di razionalizzazione	anno 2017	Alienazione
Piano di razionalizzazione	anno 2018	Alienazione

SOCI

Titolare	N. azioni/ quote	Valore nominale	Valore partecipazione	% partecipazione
Unica Servizi S.p.A.	20.622.747	€ 1,00	€ 20.622.747,00	70,569178%
Provincia di Bergamo	3.792.450	€ 1,00	€ 3.792.450,00	12,977421%
Comune di Capriate San Gervasio	1.640.555	€ 1,00	€ 1.640.555,00	5,613831%
Comune di Madone	1.019.232	€ 1,00	€ 1.019.232,00	3,487720%
Comune di Sotto il Monte Giovanni XXIII	732.065	€ 1,00	€ 732.065,00	2,505060%
Comune di Brembate Sopra	599.207	€ 1,00	€ 599.207,00	2,050432%
Comune di Filago	470.264	€ 1,00	€ 470.264,00	1,609201%
Comune di Pontida	346.928	€ 1,00	€ 346.928,00	1,187156%
Somma	29.223.448		€ 29.223.448,00	100,000000%

ONERI A CARICO DELLA PROVINCIA DI BERGAMO

ANNO 2010	€ 6.069,27
ANNO 2011	€ 688,08
ANNO 2012	€ 3.541,00
ANNO 2013	€ 3.085,00
ANNO 2014	€ 1.127,00
ANNO 2015	€ 4.244,46

ANNO 2016	€ 352,00
ANNO 2017	€ 417,00

RICAVI A FAVORE DELLA PROVINCIA DI BERGAMO

ANNO 2015	€ 94.974,72
ANNO 2016	€ 0,00
ANNO 2017	€ 93.874,76

RIEPILOGO DEI PRINCIPALI DATI DI BILANCIO

STATO PATRIMONIALE - ATTIVO

	Anno 2015	Anno 2016	Anno 2017
<i>Immobilizzazioni immateriali</i>	€ 108.974,00	€ 70.295,00	€ 67.757,00
<i>Immobilizzazioni materiali</i>	€ 67.492.188,00	€ 65.411.261,00	€ 62.870.757,00
<i>Immobilizzazioni finanziarie</i>	€ 346.485,00	€ 386.485,00	€ 396.485,00
<i>Rimanenze</i>	€ 241.942,00	€ 237.097,00	€ 252.414,00
<i>Crediti</i>	€ 13.410.570,00	€ 13.018.396,00	€ 10.005.091,00
<i>Attività finanziarie</i>	€ 0,00	€ 0,00	€ 0,00
<i>Disponibilità liquide</i>	€ 63.200,00	€ 25.012,00	€ 1.630.131,00
<i>Ratei e risconti</i>	€ 346.485,00	€ 38.706,00	€ 32.662,00
Totale attivo	€ 81.704.465,00	€ 79.187.252,00	€ 75.255.297,00

STATO PATRIMONIALE - PASSIVO

	Anno 2015	Anno 2016	Anno 2017
<i>Capitale sociale</i>	€ 29.223.448,00	€ 29.223.448,00	€ 29.223.448,00
<i>Patrimonio netto</i>	€ 45.516.647,00	€ 45.589.125,00	€ 45.675.753,00
<i>Fondi rischi e oneri</i>	€ 574.431,00	€ 201.195,00	€ 177.661,00
<i>Debiti</i>	€ 31.338.074,00	€ 29.279.632,00	€ 25.515.908,00
<i>Ratei e risconti</i>	€ 2.991.827,00	€ 2.759.960,00	€ 2.533.492,00
Totale passivo	€ 81.704.465,00	€ 79.187.252,00	€ 75.255.297,00

CONTO ECONOMICO

	Anno 2015	Anno 2016	Anno 2017
<i>Valore della produzione</i>	€ 14.649.766,00	€ 14.945.948,00	€ 14.485.255,00
<i>Costo del personale</i>	€ 2.485.041,00	€ 2.550.944,00	€ 2.615.545,00
<i>Costo per acquisti di beni</i>	€ 1.340.686,00	€ 1.418.350,00	€ 1.433.490,00
<i>Costi per servizi</i>	€ 5.232.331,00	€ 5.024.579,00	€ 4.756.683,00
<i>Ammortamenti e svalutazioni</i>	€ 3.992.114,00	€ 4.223.917,00	€ 4.178.035,00
Totale costi della produzione	€ 13.906.626,00	€ 14.339.903,00	€ 14.045.400,00
<i>Margine Operativo Lordo</i>	€ 743.140,00	€ 606.045,00	€ 439.855,00
<i>Totale proventi e oneri finanziari</i>	-€ 589.025,00	-€ 481.443,00	-€ 288.649,00

Totale rettifiche di valore attività e passività finanziarie	€ 0,00	€ 0,00	€ 0,00
Risultato prima delle imposte	€ 154.115,00	€ 124.602,00	€ 151.206,00
Totale imposte	€ 98.065,00	€ 52.124,00	€ 64.583,00
Utile/perdita dell'esercizio	€ 56.050,00	€ 72.478,00	€ 86.623,00
Numero dipendenti	49	48	48

ORGANO DI AMMINISTRAZIONE IN CARICA

Cognome	Nome	Carica	Data nomina	Scadenza nomina	Rappresentante Provincia
MONZANI	MASSIMO	Presidente Consiglio di Amministrazione	22/06/2017	31/12/2020	<input type="checkbox"/>
DONADONI	MARCO	Amministratore delegato	22/06/2017	31/12/2020	<input type="checkbox"/>
GENUESSI	ILARIA	Consigliere Consiglio di Amministrazione	22/06/2017	31/12/2020	<input type="checkbox"/>

COSTO COMPLESSIVO DELL'ORGANO DI AMMINISTRAZIONE - ANNO 2014	€ 98.053,20
COSTO COMPLESSIVO DELL'ORGANO DI AMMINISTRAZIONE - ANNO 2015	€ 96.703,00
COSTO COMPLESSIVO DELL'ORGANO DI AMMINISTRAZIONE - ANNO 2016	€ 90.724,00
COSTO COMPLESSIVO DELL'ORGANO DI AMMINISTRAZIONE - ANNO 2017	€ 99.920,00

PARTECIPAZIONI DETENUTE IN ALTRE SOCIETA' AL 31.12.2017

Denominazione società	Codice Fiscale	% Partecipazione
UNICA SERVIZI S.p.A.	03438660163	0,2500%
LUMENERGIA S.p.A.	03405300173	0,0033%

ATTI DI INDIRIZZO ADOTTATI DALL'ANNO 2006 AL 31 DICEMBRE 2018

Data adozione	N. atto	Tipologia provvedimento	Oggetto
21/04/2009	42	DCP	RICOGNIZIONE DELLE PARTECIPAZIONI SOCIETARIE DETENUTE DALLA PROVINCIA DI BERGAMO IN ATTUAZIONE DELLE DISPOSIZIONI DI CUI ALL'ARTICOLO 3, COMMI 27 E 28, DELLA LEGGE 24 DICEMBRE 2007, N. 244.
20/12/2013	171	DCP	ORDINE DEL GIORNO PRESENTATO DAL PRESIDENTE PIROVANO SULLA DEFINIZIONE DELLE LINEE DI INDIRIZZO PER L'AGGREGAZIONE IN UNIAQUE S.P.A. DELLE SOCIETA' PATRIMONIALI E DELLE SOCIETA' DI GESTIONE OPERANTI NEL SERVIZIO IDRICO INTEGRATO NELL'A.T.O. DI BERGAMO.
22/05/2014	46	DCP	ORDINE DEL GIORNO PRESENTATO DAL CONSIGLIERE ORIANI (GRUPPO FORZA ITALIA) DI INDIRIZZO SULLA GESTIONE DEL SISTEMA IDRICO INTEGRATO.
16/06/2014	50	DCP	HIDROGEST S.P.A.: MODIFICA DELLO STATUTO SOCIALE.

12/05/2015	25	DCP	APPROVAZIONE DEL PIANO DI RAZIONALIZZAZIONE DELLE SOCIETA' PARTECIPATE DALLA PROVINCIA DI BERGAMO E DELLA CORRELATA RELAZIONE TECNICA, AI SENSI DELL'ART. 1, CC. 611 E SEGUENTI DELLA LEGGE 190/2014.
30/03/2016	15	DCP	APPROVAZIONE RELAZIONE SUI RISULTATI CONSEGUITI PREVISTI DAL PIANO DI RAZIONALIZZAZIONE DELLE SOCIETA' PARTECIPATE DALLA PROVINCIA DI BERGAMO.
15/12/2016	338	Decreto Presidenziale	BILANCIO CONSOLIDATO DEL "GRUPPO PROVINCIA DI BERGAMO" ESERCIZIO 2016 - INDIVIDUAZIONE AREA DI CONSOLIDAMENTO.
21/06/2017	109	Decreto Presidenziale	HIDROGEST S.P.A.: MODIFICA DELLO STATUTO SOCIALE AI SENSI DEL D.LGS. 175/2016.
06/10/2017	18	DCP	REVISIONE STRAORDINARIA DELLE PARTECIPAZIONI EX ARTICOLO 24, DECRETO LEGISLATIVO 19 AGOSTO 2016, N. 175, COME MODIFICATO DAL DECRETO LEGISLATIVO 16 GIUGNO 2017, N. 100 - RICOGNIZIONE PARTECIPAZIONI POSSEDUTE.
12/02/2018	31	Decreto Presidenziale	CONVENZIONE TRA LA PROVINCIA DI BERGAMO, LA COMUNITA' DELL'ISOLA BERGAMASCA, IN QUALITÀ DI AGENZIA INTERCOMUNALE PER LO SVILUPPO DEL TERRITORIO DELL'ISOLA BERGAMASCA, E HIDROGEST S.P.A..
06/07/2018	176	Decreto Presidenziale	BILANCIO CONSOLIDATO DEL "GRUPPO PROVINCIA DI BERGAMO" ESERCIZIO 2017 - INDIVIDUAZIONE AREA DI CONSOLIDAMENTO.
18/12/2018	57	DCP	RAZIONALIZZAZIONE PERIODICA DELLE PARTECIPAZIONI PUBBLICHE AI SENSI DELL'ARTICOLO 20 DEL DECRETO LEGISLATIVO 19 AGOSTO 2016, N. 175, COME MODIFICATO DAL DECRETO LEGISLATIVO 16 GIUGNO 2017, N. 100 - PIANO DI RAZIONALIZZAZIONE ANNO 2018.



R.I.A. - RISANAMENTO IDRICO AMBIENTALE S.p.A.

INFORMAZIONI GENERALI

SITO INTERNET:	http://www.riaspa.it/
CODICE FISCALE:	93000910161
OGGETTO SOCIALE SINTETICO:	Proprietà reti, impianti ed altre dotazioni patrimoniali relative al servizio idrico integrato affidate a terzi in gestione
ATTIVITA' PREVALENTE:	Servizio Idrico
CAPITALE SOCIALE:	€ 12.827.847,72
PERCENTUALE DI PARTECIPAZIONE DELLA PROVINCIA:	20,00%
DURATA DELLA PARTECIPAZIONE:	Indeterminata

AZIONI DI RAZIONALIZZAZIONE

Piano di razionalizzazione	anno 2015	Aggregazione
Piano di razionalizzazione	anno 2017	Alienazione
Piano di razionalizzazione	anno 2018	Alienata in data 14/09/2018

SOCI

Titolare	N. azioni/ quote	Valore nominale	Valore partecipazione	% partecipazione
Provincia di Bergamo	497.203	€ 5,16	€ 2.565.567,48	19,999984%
Comune di Dalmine	460.789	€ 5,16	€ 2.377.671,24	18,535231%
Comune di Osio Sotto	230.915	€ 5,16	€ 1.191.521,40	9,288553%
Comune di Treviolo	202.562	€ 5,16	€ 1.045.219,92	8,148054%
Comune di Verdellino	180.000	€ 5,16	€ 928.800,00	7,240498%
Comune di Verdello	170.000	€ 5,16	€ 877.200,00	6,838248%
Comune di Ciserano	120.000	€ 5,16	€ 619.200,00	4,826998%
Comune di Boltiere	111.888	€ 5,16	€ 577.342,08	4,500693%
Comune di Arcene	110.000	€ 5,16	€ 567.600,00	4,424749%
Comune di Osio Sopra	100.940	€ 5,16	€ 520.850,40	4,060310%
Comune di Levate	90.000	€ 5,16	€ 464.400,00	3,620249%
Comune di Lallio	80.949	€ 5,16	€ 417.696,84	3,256172%
Comune di Brembate	50.791	€ 5,16	€ 262.081,56	2,043067%
Comune di Lurano	49.980	€ 5,16	€ 257.896,80	2,010445%

Comune di Pognano	30.000	€ 5,16	€ 154.800,00	1,206750%
Somma	2.486.017		€ 12.827.847,72	100,000000%

ONERI A CARICO DELLA PROVINCIA DI BERGAMO

ANNO 2010	€ 0,00
ANNO 2011	€ 0,00
ANNO 2012	€ 0,00
ANNO 2013	€ 516,46
ANNO 2014	€ 0,00
ANNO 2015	€ 0,00
ANNO 2016	€ 0,00
ANNO 2017	€ 0,00

RICAVI A FAVORE DELLA PROVINCIA DI BERGAMO

ANNO 2015	€ 114.948,60
ANNO 2016	€ 0,00
ANNO 2017	€ 0,00

RIEPILOGO DEI PRINCIPALI DATI DI BILANCIO

STATO PATRIMONIALE - ATTIVO

	Anno 2015	Anno 2016	Anno 2017
<i>Immobilizzazioni immateriali</i>	€ 108.456,00	€ 108.456,00	€ 0,00
<i>Immobilizzazioni materiali</i>	€ 14.083.234,00	€ 14.056.480,00	€ 4.450.102,00
<i>Immobilizzazioni finanziarie</i>	€ 651.783,00	€ 651.783,00	€ 0,00
<i>Rimanenze</i>	€ 96,00	€ 96,00	€ 0,00
<i>Crediti</i>	€ 6.220.244,00	€ 1.903.406,00	€ 230.385,00
<i>Attività finanziarie</i>	€ 0,00	€ 0,00	€ 0,00
<i>Disponibilità liquide</i>	€ 585.793,00	€ 2.131.416,00	€ 1.581.643,00
<i>Ratei e risconti</i>	€ 651.783,00	€ 1.673,00	€ 602,00
Totale attivo	€ 21.882.189,00	€ 18.853.310,00	€ 6.262.732,00

STATO PATRIMONIALE - PASSIVO

	Anno 2015	Anno 2016	Anno 2017
<i>Capitale sociale</i>	€ 12.827.848,00	€ 12.827.848,00	€ 12.827.848,00
<i>Patrimonio netto</i>	€ 16.274.579,00	€ 15.388.065,00	€ 4.078.381,00
<i>Fondi rischi e oneri</i>	€ 650.000,00	€ 902.421,00	€ 190.843,00
<i>Debiti</i>	€ 4.950.973,00	€ 2.555.755,00	€ 1.986.423,00
<i>Ratei e risconti</i>	€ 1.336,00	€ 893,00	€ 0,00
Totale passivo	€ 21.882.189,00	€ 18.853.310,00	€ 6.262.732,00

CONTO ECONOMICO

	Anno 2015	Anno 2016	Anno 2017
Valore della produzione	€ 734.428,00	€ 465.191,00	€ 348.416,00
Costo del personale	€ 15.345,00	€ 15.347,00	€ 16.253,00
Costo per acquisti di beni	€ 270,00	€ 245,00	€ 218,00
Costi per servizi	€ 52.664,00	€ 39.228,00	€ 46.630,00
Ammortamenti e svalutazioni	€ 372.520,00	€ 27.619,00	€ 11.302.509,00
Totale costi della produzione	€ 692.999,00	€ 342.437,00	€ 11.634.421,00
Margine Operativo Lordo	€ 41.429,00	€ 122.754,00	-€ 11.286.005,00
Totale proventi e oneri finanziari	-€ 155.477,00	-€ 143.984,00	-€ 80.565,00
Totale rettifiche di valore attività e passività finanziarie	€ 0,00	€ 0,00	€ 0,00
Risultato prima delle imposte	-€ 114.048,00	-€ 21.230,00	-€ 11.366.570,00
Totale imposte	€ 259.316,00	€ 612.863,00	€ 4.692,00
Utile/perdita dell'esercizio	-€ 373.364,00	-€ 634.093,00	-€ 11.371.262,00
Numero dipendenti	1	1	1

ORGANO DI AMMINISTRAZIONE IN CARICA

Cognome	Nome	Carica	Data nomina	Scadenza nomina	Rappresentante Provincia
----------------	-------------	---------------	--------------------	------------------------	---------------------------------

COSTO COMPLESSIVO DELL'ORGANO DI AMMINISTRAZIONE - ANNO 2014	€ 20.000,00
COSTO COMPLESSIVO DELL'ORGANO DI AMMINISTRAZIONE - ANNO 2015	€ 18.789,00
COSTO COMPLESSIVO DELL'ORGANO DI AMMINISTRAZIONE - ANNO 2016	€ 15.000,00
COSTO COMPLESSIVO DELL'ORGANO DI AMMINISTRAZIONE - ANNO 2017	€ 15.000,00

PARTECIPAZIONI DETENUTE IN ALTRE SOCIETA' AL 31.12.2017

Denominazione società	Codice Fiscale	% Partecipazione
------------------------------	-----------------------	-------------------------

LA SOCIETA' NON DETIENE ALCUNA PARTECIPAZIONE

ATTI DI INDIRIZZO ADOTTATI DALL'ANNO 2006 AL 31 DICEMBRE 2018

Data adozione	N. atto	Tipologia provvedimento	Oggetto
21/04/2009	42	DCP	RICOGNIZIONE DELLE PARTECIPAZIONI SOCIETARIE DETENUTE DALLA PROVINCIA DI BERGAMO IN ATTUAZIONE DELLE DISPOSIZIONI DI CUI ALL'ARTICOLO 3, COMMI 27 E 28, DELLA LEGGE 24 DICEMBRE 2007, N. 244.
21/12/2009	103	DCP	R.I.A. - RISANAMENTO IDRICO AMBIENTALE S.P.A.: INDIRIZZI SOCIETARI ED APPROVAZIONE DEL NUOVO STATUTO SOCIALE.
25/11/2013	141	DCP	R.I.A. - RISANAMENTO IDRICO AMBIENTALE S.P.A.: APPROVAZIONE DEL NUOVO STATUTO SOCIALE.

20/12/2013	171	DCP	ORDINE DEL GIORNO PRESENTATO DAL PRESIDENTE PIROVANO SULLA DEFINIZIONE DELLE LINEE DI INDIRIZZO PER L'AGGREGAZIONE IN UNIACQUE S.P.A. DELLE SOCIETA' PATRIMONIALI E DELLE SOCIETA' DI GESTIONE OPERANTI NEL SERVIZIO IDRICO INTEGRATO NELL'A.T.O. DI BERGAMO.
22/05/2014	46	DCP	ORDINE DEL GIORNO PRESENTATO DAL CONSIGLIERE ORIANI (GRUPPO FORZA ITALIA) DI INDIRIZZO SULLA GESTIONE DEL SISTEMA IDRICO INTEGRATO.
12/05/2015	25	DCP	APPROVAZIONE DEL PIANO DI RAZIONALIZZAZIONE DELLE SOCIETA' PARTECIPATE DALLA PROVINCIA DI BERGAMO E DELLA CORRELATA RELAZIONE TECNICA, AI SENSI DELL'ART. 1, CC. 611 E SEGUENTI DELLA LEGGE 190/2014.
30/03/2016	15	DCP	APPROVAZIONE RELAZIONE SUI RISULTATI CONSEGUITI PREVISTI DAL PIANO DI RAZIONALIZZAZIONE DELLE SOCIETA' PARTECIPATE DALLA PROVINCIA DI BERGAMO.
15/12/2016	338	Decreto Presidenziale	BILANCIO CONSOLIDATO DEL "GRUPPO PROVINCIA DI BERGAMO" ESERCIZIO 2016 - INDIVIDUAZIONE AREA DI CONSOLIDAMENTO.
18/07/2017	132	Decreto Presidenziale	R.I.A. - RISANAMENTO IDRICO AMBIENTALE S.P.A.: MODIFICA DELLO STATUTO SOCIALE.
18/07/2017	133	Decreto Presidenziale	R.I.A. - RISANAMENTO IDRICO AMBIENTALE S.P.A.: INDIRIZZI PER LA DISMISSIONE DELLA PARTECIPAZIONE IN ATTUAZIONE DELLA DELIBERAZIONE DEL CONSIGLIO PROVINCIALE N. 25 DEL 12.05.2015.
06/10/2017	18	DCP	REVISIONE STRAORDINARIA DELLE PARTECIPAZIONI EX ARTICOLO 24, DECRETO LEGISLATIVO 19 AGOSTO 2016, N. 175, COME MODIFICATO DAL DECRETO LEGISLATIVO 16 GIUGNO 2017, N. 100 - RICOGNIZIONE PARTECIPAZIONI POSSEDUTE.
06/07/2018	176	Decreto Presidenziale	BILANCIO CONSOLIDATO DEL "GRUPPO PROVINCIA DI BERGAMO" ESERCIZIO 2017 - INDIVIDUAZIONE AREA DI CONSOLIDAMENTO.
30/07/2018	31	DCP	R.I.A. S.P.A.: ALIENAZIONE DELLA PARTECIPAZIONE DETENUTA DALLA PROVINCIA DI BERGAMO AD UNIACQUE S.P.A. IN ATTUAZIONE DEL PIANO DI RAZIONALIZZAZIONE DELLE SOCIETA' PARTECIPATE APPROVATO CON DELIBERAZIONE DEL CONSIGLIO PROVINCIALE N. 18 DEL 06.10.2017.



REALIZZAZIONE E GESTIONE SERVIZI PUBBLICI LOCALI S.P.A., PER BREVIATA' "COGEIDE S.p.A."

INFORMAZIONI GENERALI

SITO INTERNET:	http://www.cogeide.it/
CODICE FISCALE:	02200370167
OGGETTO SOCIALE SINTETICO:	Gestione servizi idrici integrati ed altri servizi pubblici locali per conto dei soci
ATTIVITA' PREVALENTE:	Servizio Idrico
CAPITALE SOCIALE:	€ 16.945.026,00
PERCENTUALE DI PARTECIPAZIONE DELLA PROVINCIA:	14,16%
DURATA DELLA PARTECIPAZIONE:	Indeterminata

AZIONI DI RAZIONALIZZAZIONE

Piano di razionalizzazione	anno 2015	Aggregazione
Piano di razionalizzazione	anno 2017	Mantenimento senza interventi
Piano di razionalizzazione	anno 2018	Mantenimento senza interventi

SOCI

Titolare	N. azioni/ quote	Valore nominale	Valore partecipazione	% partecipazione
Comune di Treviglio	600.994	€ 5,25	€ 3.155.218,50	18,620323%
Cart Acqua S.r.l.	591.706	€ 5,25	€ 3.106.456,50	18,332557%
Provincia di Bergamo	456.965	€ 5,25	€ 2.399.066,25	14,157938%
Comune di Caravaggio	387.000	€ 5,25	€ 2.031.750,00	11,990244%
Comune di Mozzanica	377.000	€ 5,25	€ 1.979.250,00	11,680419%
Comune di Fara Gera d'Adda	84.405	€ 5,25	€ 443.126,25	2,615082%
Comune di Pontirolo Nuovo	66.935	€ 5,25	€ 351.408,75	2,073817%
Comune di Misano Gera d'Adda	66.700	€ 5,25	€ 350.175,00	2,066536%
Comune di Calvenzano	66.700	€ 5,25	€ 350.175,00	2,066536%
Comune di Arzago d'Adda	66.700	€ 5,25	€ 350.175,00	2,066536%
Comune di Casirate d'Adda	66.695	€ 5,25	€ 350.148,75	2,066381%
Comune di Morengo	52.200	€ 5,25	€ 274.050,00	1,617289%
Comune di Castel Rozzone	52.200	€ 5,25	€ 274.050,00	1,617289%
Comune di Pagazzano	52.200	€ 5,25	€ 274.050,00	1,617289%

Comune di Fornovo San Giovanni	52.200	€ 5,25	€ 274.050,00	1,617289%
Comune di Brignano Gera d'Adda	52.200	€ 5,25	€ 274.050,00	1,617289%
Comune di Bariano	52.200	€ 5,25	€ 274.050,00	1,617289%
Comune di Canonica d'Adda	45.595	€ 5,25	€ 239.373,75	1,412649%
Comune di Cassano d'Adda	37.029	€ 5,25	€ 194.402,25	1,147253%
Somma	3.227.624		€ 16.945.026,00	100,000000%

ONERI A CARICO DELLA PROVINCIA DI BERGAMO

ANNO 2010	€ 13.019,80
ANNO 2011	€ 0,00
ANNO 2012	€ 7.290,95
ANNO 2013	€ 19.848,59
ANNO 2014	€ 165.093,05
ANNO 2015	€ 20.078,51
ANNO 2016	€ 16.437,95
ANNO 2017	€ 32,49

RICAVI A FAVORE DELLA PROVINCIA DI BERGAMO

ANNO 2015	€ 183.409,07
ANNO 2016	€ 24.455,68
ANNO 2017	€ 74.626,09

RIEPILOGO DEI PRINCIPALI DATI DI BILANCIO

STATO PATRIMONIALE - ATTIVO

	Anno 2015	Anno 2016	Anno 2017
Immobilizzazioni immateriali	€ 166.451,00	€ 134.052,00	€ 102.626,00
Immobilizzazioni materiali	€ 33.421.080,00	€ 34.027.566,00	€ 33.828.752,00
Immobilizzazioni finanziarie	€ 34.870,00	€ 36.328,00	€ 41.378,00
Rimanenze	€ 62.537,00	€ 59.500,00	€ 39.502,00
Crediti	€ 6.881.817,00	€ 5.567.590,00	€ 6.401.857,00
Attività finanziarie	€ 183.682,00	€ 183.682,00	€ 183.682,00
Disponibilità liquide	€ 425.045,00	€ 829.493,00	€ 1.121.380,00
Ratei e risconti	€ 34.870,00	€ 19.498,00	€ 61.022,00
Totale attivo	€ 41.338.491,00	€ 40.857.709,00	€ 41.780.199,00

STATO PATRIMONIALE - PASSIVO

	Anno 2015	Anno 2016	Anno 2017
Capitale sociale	€ 16.945.026,00	€ 16.945.026,00	€ 16.945.026,00
Patrimonio netto	€ 23.828.228,00	€ 23.965.831,00	€ 23.620.106,00
Fondi rischi e oneri	€ 798.171,00	€ 794.766,00	€ 792.141,00
Debiti	€ 11.063.530,00	€ 10.759.029,00	€ 12.223.440,00

Ratei e risconti	€ 5.020.039,00	€ 4.762.271,00	€ 4.557.376,00
Totale passivo	€ 41.338.491,00	€ 40.857.709,00	€ 41.780.199,00

CONTO ECONOMICO

	Anno 2015	Anno 2016	Anno 2017
Valore della produzione	€ 10.944.092,00	€ 11.129.578,00	€ 11.778.617,00
Costo del personale	€ 1.937.772,00	€ 1.959.634,00	€ 1.979.813,00
Costo per acquisti di beni	€ 820.640,00	€ 937.531,00	€ 919.536,00
Costi per servizi	€ 4.154.617,00	€ 4.450.540,00	€ 5.497.703,00
Ammortamenti e svalutazioni	€ 2.007.477,00	€ 2.009.189,00	€ 1.964.625,00
Totale costi della produzione	€ 10.194.078,00	€ 10.482.507,00	€ 11.346.789,00
Margine Operativo Lordo	€ 750.014,00	€ 647.071,00	€ 431.828,00
Totale proventi e oneri finanziari	-€ 169.289,00	-€ 127.731,00	-€ 138.486,00
Totale rettifiche di valore attività e passività finanziarie	€ 0,00	€ 0,00	€ 0,00
Risultato prima delle imposte	€ 580.725,00	€ 519.340,00	€ 293.342,00
Totale imposte	€ 241.372,00	€ 231.737,00	€ 139.066,00
Utile/perdita dell'esercizio	€ 339.353,00	€ 287.603,00	€ 154.276,00
Numero dipendenti	32	31	30

ORGANO DI AMMINISTRAZIONE IN CARICA

Cognome	Nome	Carica	Data nomina	Scadenza nomina	Rappresentante Provincia
RIGAMONTI	GIORGIO LUIGI	Presidente Consiglio di Amministrazione	06/05/2016	31/12/2018	<input type="checkbox"/>
CERESOLI	DAVIDE ANTONIO	Amministratore delegato	06/05/2016	31/12/2018	<input type="checkbox"/>
COLOMBO	MARIO	Consigliere Consiglio di Amministrazione	06/05/2016	31/12/2018	<input type="checkbox"/>
ROTA	FORTUNATO	Consigliere Consiglio di Amministrazione	06/05/2016	31/12/2018	<input type="checkbox"/>
CASTAGNA	GIANCARLO	Consigliere Consiglio di Amministrazione	06/05/2016	31/12/2018	<input type="checkbox"/>
ROTA	DANIELA	Consigliere Consiglio di Amministrazione	06/05/2016	31/12/2018	<input type="checkbox"/>
FACCHETTI	MARCO	Consigliere Consiglio di Amministrazione	06/05/2016	31/12/2018	<input type="checkbox"/>

COSTO COMPLESSIVO DELL'ORGANO DI AMMINISTRAZIONE - ANNO 2014	€ 127.032,00
COSTO COMPLESSIVO DELL'ORGANO DI AMMINISTRAZIONE - ANNO 2015	€ 121.480,00
COSTO COMPLESSIVO DELL'ORGANO DI AMMINISTRAZIONE - ANNO 2016	€ 115.312,00

PARTECIPAZIONI DETENUTE IN ALTRE SOCIETA' AL 31.12.2017

Denominazione società	Codice Fiscale	% Partecipazione
ANITA S.r.l.	03615530163	1,1700%

ATTI DI INDIRIZZO ADOTTATI DALL'ANNO 2006 AL 31 DICEMBRE 2018

Data adozione	N. atto	Tipologia provvedimento	Oggetto
21/04/2009	42	DCP	RICOGNIZIONE DELLE PARTECIPAZIONI SOCIETARIE DETENUTE DALLA PROVINCIA DI BERGAMO IN ATTUAZIONE DELLE DISPOSIZIONI DI CUI ALL'ARTICOLO 3, COMMI 27 E 28, DELLA LEGGE 24 DICEMBRE 2007, N. 244.
10/06/2013	60	DCP	COGEIDE S.P.A.: AUMENTO DEL CAPITALE SOCIALE DA € 16.750.650,00 A € 16.945.026,00 MEDIANTE IMPUTAZIONE A CAPITALE SOCIALE DEI VERSAMENTI IN CONTO FUTURO AUMENTO DI CAPITALE ESEGUITI DAL COMUNE DI CASSANO D'ADDA E CONSEGUENTE MODIFICA DELL'ARTICOLO 5 DELLO STATUTO SOCIALE.
20/12/2013	171	DCP	ORDINE DEL GIORNO PRESENTATO DAL PRESIDENTE PIROVANO SULLA DEFINIZIONE DELLE LINEE DI INDIRIZZO PER L'AGGREGAZIONE IN UNIACQUE S.P.A. DELLE SOCIETA' PATRIMONIALI E DELLE SOCIETA' DI GESTIONE OPERANTI NEL SERVIZIO IDRICO INTEGRATO NELL'A.T.O. DI BERGAMO.
22/05/2014	46	DCP	ORDINE DEL GIORNO PRESENTATO DAL CONSIGLIERE ORIANI (GRUPPO FORZA ITALIA) DI INDIRIZZO SULLA GESTIONE DEL SISTEMA IDRICO INTEGRATO.
12/05/2015	25	DCP	APPROVAZIONE DEL PIANO DI RAZIONALIZZAZIONE DELLE SOCIETA' PARTECIPATE DALLA PROVINCIA DI BERGAMO E DELLA CORRELATA RELAZIONE TECNICA, AI SENSI DELL'ART. 1, CC. 611 E SEGUENTI DELLA LEGGE 190/2014.
30/03/2016	15	DCP	APPROVAZIONE RELAZIONE SUI RISULTATI CONSEGUITI PREVISTI DAL PIANO DI RAZIONALIZZAZIONE DELLE SOCIETA' PARTECIPATE DALLA PROVINCIA DI BERGAMO.
15/12/2016	338	Decreto Presidenziale	BILANCIO CONSOLIDATO DEL "GRUPPO PROVINCIA DI BERGAMO" ESERCIZIO 2016 - INDIVIDUAZIONE AREA DI CONSOLIDAMENTO.
06/10/2017	18	DCP	REVISIONE STRAORDINARIA DELLE PARTECIPAZIONI EX ARTICOLO 24, DECRETO LEGISLATIVO 19 AGOSTO 2016, N. 175, COME MODIFICATO DAL DECRETO LEGISLATIVO 16 GIUGNO 2017, N. 100 - RICOGNIZIONE PARTECIPAZIONI POSSEDUTE.
14/12/2017	298	Decreto Presidenziale	COGEIDE S.P.A.: MODIFICA DELLO STATUTO SOCIALE AI SENSI DEL D.LGS. 175/2016.
06/07/2018	176	Decreto Presidenziale	BILANCIO CONSOLIDATO DEL "GRUPPO PROVINCIA DI BERGAMO" ESERCIZIO 2017 - INDIVIDUAZIONE AREA DI CONSOLIDAMENTO.

18/12/2018 57

DCP

RAZIONALIZZAZIONE PERIODICA DELLE PARTECIPAZIONI
PUBBLICHE AI SENSI DELL'ARTICOLO 20 DEL DECRETO
LEGISLATIVO 19 AGOSTO 2016, N. 175, COME
MODIFICATO DAL DECRETO LEGISLATIVO 16 GIUGNO
2017, N. 100 - PIANO DI RAZIONALIZZAZIONE ANNO 2018.



SIBEM - SOCIETA' INFRASTRUTTURE BERGAMO E MILANO S.R.L. - IN SIGLA "SIBEM S.R.L."

INFORMAZIONI GENERALI

SITO INTERNET:	http://www.sibem.it/
CODICE FISCALE:	02094140163
OGGETTO SOCIALE SINTETICO:	Realizzazione e gestione del nuovo interporto merci Bergamo-Montello
ATTIVITA' PREVALENTE:	Viabilità, mobilità e trasporti
CAPITALE SOCIALE:	€ 8.873.000,00
PERCENTUALE DI PARTECIPAZIONE DELLA PROVINCIA:	2,95%
DURATA DELLA PARTECIPAZIONE:	Indeterminata

INFORMAZIONI GENERALI

SITO INTERNET:	http://www.sibem.it/
CODICE FISCALE:	02094140163
OGGETTO SOCIALE SINTETICO:	Realizzazione e gestione del nuovo interporto merci Bergamo-Montello
ATTIVITA' PREVALENTE:	Viabilità, mobilità e trasporti
CAPITALE SOCIALE:	€ 50.000,00
PERCENTUALE DI PARTECIPAZIONE DELLA PROVINCIA:	2,95%
DURATA DELLA PARTECIPAZIONE:	Indeterminata

AZIONI DI RAZIONALIZZAZIONE

Piano di razionalizzazione	anno 2015	Liquidazione
Piano di razionalizzazione	anno 2017	Liquidazione
Piano di razionalizzazione	anno 2018	Recesso in data 30/07/2018

SOCI

Titolare	N. azioni/ quote	Valore nominale	Valore partecipazione	% partecipazione
Stilo Immobiliare Finanziaria S.r.l.	45.452	€ 1,00	€ 45.452,00	100,000000%
Stilo Immobiliare Finanziaria S.r.l.	45.452	€ 1,00	€ 45.452,00	90,904000%
Stilo Immobiliare Finanziaria S.r.l.	8.065.879	€ 1,00	€ 8.065.879,00	90,903629%
COBE Direzionale S.p.A.	2.403	€ 1,00	€ 2.403,00	4,806000%

COBE Direzionale S.p.A.	426.369	€ 1,00	€ 426.369,00	4,805241%
Provincia di Bergamo	262.161	€ 1,00	€ 262.161,00	2,954593%
Provincia di Bergamo	1.477	€ 1,00	€ 1.477,00	2,954000%
Camera di Commercio, Industria, Artigianato e Agricoltura di Bergamo	68.746	€ 1,00	€ 68.746,00	0,774777%
Camera di Commercio, Industria, Artigianato e Agricoltura di Bergamo	387	€ 1,00	€ 387,00	0,774000%
Mercitalia Rail S.r.l.	281	€ 1,00	€ 281,00	0,562000%
Trenitalia S.p.A.	49.845	€ 1,00	€ 49.845,00	0,561760%
Somma	8.968.452		€ 8.968.452,00	300,000000%

ONERI A CARICO DELLA PROVINCIA DI BERGAMO

ANNO 2010	€ 0,00
ANNO 2011	€ 0,00
ANNO 2012	€ 0,00
ANNO 2013	€ 0,00
ANNO 2014	€ 0,00
ANNO 2015	€ 0,00
ANNO 2016	€ 0,00
ANNO 2017	€ 0,00

RICAVI A FAVORE DELLA PROVINCIA DI BERGAMO

ANNO 2015	€ 0,00
ANNO 2016	€ 0,00
ANNO 2017	€ 0,00

RIEPILOGO DEI PRINCIPALI DATI DI BILANCIO

STATO PATRIMONIALE - ATTIVO

	Anno 2015	Anno 2016	Anno 2017
Immobilizzazioni immateriali	€ 0,00	€ 0,00	€ 0,00
Immobilizzazioni materiali	€ 555.338,00	€ 555.338,00	€ 41.649,00
Immobilizzazioni finanziarie	€ 58.000,00	€ 58.000,00	€ 58.000,00
Rimanenze	€ 0,00	€ 0,00	€ 0,00
Crediti	€ 3.857.110,00	€ 663.595,00	€ 414.436,00
Attività finanziarie	€ 0,00	€ 0,00	€ 0,00
Disponibilità liquide	€ 45.279,00	€ 1.481.271,00	€ 887.427,00
Ratei e risconti	€ 58.000,00	€ 2.180,00	€ 1.370,00
Totale attivo	€ 4.515.744,00	€ 2.760.384,00	€ 1.402.882,00

STATO PATRIMONIALE - PASSIVO

	Anno 2015	Anno 2016	Anno 2017
Capitale sociale	€ 0,00	€ 0,00	€ 0,00
Patrimonio netto	€ 423.788,00	€ 593.240,00	€ 593.239,00
Fondi rischi e oneri	€ 629.098,00	€ 395.310,00	€ 127.383,00
Debiti	€ 3.456.093,00	€ 1.763.478,00	€ 672.336,00
Ratei e risconti	€ 0,00	€ 0,00	€ 0,00
Totale passivo	€ 4.515.744,00	€ 2.760.384,00	€ 1.402.882,00

CONTO ECONOMICO

	Anno 2015	Anno 2016	Anno 2017
Valore della produzione	€ 382.692,00	€ 12.424,00	€ 0,00
Costo del personale	€ 26.739,00	€ 29.376,00	€ 28.886,00
Costo per acquisti di beni	€ 0,00	€ 0,00	€ 0,00
Costi per servizi	€ 597.766,00	€ 187.467,00	€ 249.847,00
Ammortamenti e svalutazioni	€ 0,00	€ 0,00	€ 0,00
Totale costi della produzione	€ 57.046,00	€ 0,00	€ 0,00
Margine Operativo Lordo	€ 325.646,00	€ 12.424,00	€ 0,00
Totale proventi e oneri finanziari	€ 0,00	€ 168.437,00	€ 0,00
Totale rettifiche di valore attività e passività finanziarie	€ 0,00	€ 0,00	€ 0,00
Risultato prima delle imposte	€ 325.646,00	€ 180.861,00	€ 0,00
Totale imposte	€ 31.181,00	€ 11.408,00	€ 0,00
Utile/perdita dell'esercizio	€ 294.465,00	€ 169.453,00	€ 0,00
Numero dipendenti	1	1	1

ORGANO DI AMMINISTRAZIONE IN CARICA

Cognome	Nome	Carica	Data nomina	Scadenza nomina	Rappresentante Provincia
----------------	-------------	---------------	--------------------	------------------------	---------------------------------

COSTO COMPLESSIVO DELL'ORGANO DI AMMINISTRAZIONE - ANNO 2014	€ 200.000,00
COSTO COMPLESSIVO DELL'ORGANO DI AMMINISTRAZIONE - ANNO 2015	€ 180.300,00
COSTO COMPLESSIVO DELL'ORGANO DI AMMINISTRAZIONE - ANNO 2016	€ 43.900,00
COSTO COMPLESSIVO DELL'ORGANO DI AMMINISTRAZIONE - ANNO 2017	€ 43.900,00

PARTECIPAZIONI DETENUTE IN ALTRE SOCIETA' AL 31.12.2017

Denominazione società	Codice Fiscale	% Partecipazione
UIRNET S.p.A.	08645111009	5,4700%

ATTI DI INDIRIZZO ADOTTATI DALL'ANNO 2006 AL 31 DICEMBRE 2018

Data adozione	N. atto	Tipologia provvedimento	Oggetto
21/04/2009	42	DCP	RICOGNIZIONE DELLE PARTECIPAZIONI SOCIETARIE DETENUTE DALLA PROVINCIA DI BERGAMO IN ATTUAZIONE DELLE DISPOSIZIONI DI CUI ALL'ARTICOLO 3, COMMI 27 E 28, DELLA LEGGE 24 DICEMBRE 2007, N. 244.
15/07/2013	81	DCP	SIBEM S.P.A.: MODIFICA DELLO STATUTO SOCIALE.
27/01/2014	0	DCP	SIBEM S.P.A.: MESSA IN LIQUIDAZIONE DELLA SOCIETA'.
12/05/2015	25	DCP	APPROVAZIONE DEL PIANO DI RAZIONALIZZAZIONE DELLE SOCIETA' PARTECIPATE DALLA PROVINCIA DI BERGAMO E DELLA CORRELATA RELAZIONE TECNICA, AI SENSI DELL'ART. 1, CC. 611 E SEGUENTI DELLA LEGGE 190/2014.
30/03/2016	15	DCP	APPROVAZIONE RELAZIONE SUI RISULTATI CONSEGUITI PREVISTI DAL PIANO DI RAZIONALIZZAZIONE DELLE SOCIETA' PARTECIPATE DALLA PROVINCIA DI BERGAMO.
15/12/2016	338	Decreto Presidenziale	BILANCIO CONSOLIDATO DEL "GRUPPO PROVINCIA DI BERGAMO" ESERCIZIO 2016 - INDIVIDUAZIONE AREA DI CONSOLIDAMENTO.
06/10/2017	18	DCP	REVISIONE STRAORDINARIA DELLE PARTECIPAZIONI EX ARTICOLO 24, DECRETO LEGISLATIVO 19 AGOSTO 2016, N. 175, COME MODIFICATO DAL DECRETO LEGISLATIVO 16 GIUGNO 2017, N. 100 - RICOGNIZIONE PARTECIPAZIONI POSSEDUTE.
10/04/2018	79	Decreto Presidenziale	SIBEM S.P.A. IN LIQUIDAZIONE - ESERCIZIO DEL DIRITTO DI RECESSO DALLA COMPAGINE SOCIETARIA AI SENSI DELL'ARTICOLO 2437 DEL CODICE CIVILE ED IN ATTUAZIONE DEGLI INDIRIZZI DI CUI AL PIANO DI RAZIONALIZZAZIONE 2017.
06/07/2018	176	Decreto Presidenziale	BILANCIO CONSOLIDATO DEL "GRUPPO PROVINCIA DI BERGAMO" ESERCIZIO 2017 - INDIVIDUAZIONE AREA DI CONSOLIDAMENTO.

SOCIETA PER L AEROPORTO CIVILE DI BERGAMO-ORIO AL SERIO S.P.A. (S.A.C.B.O. S.p.A.)

INFORMAZIONI GENERALI

SITO INTERNET:	http://www.sacbo.it
CODICE FISCALE:	00237090162
OGGETTO SOCIALE SINTETICO:	Gestione e sviluppo dell'aeroporto di Bergamo-Orio al Serio
ATTIVITA' PREVALENTE:	Viabilità, mobilità e trasporti
CAPITALE SOCIALE:	€ 17.010.000,00
PERCENTUALE DI PARTECIPAZIONE DELLA PROVINCIA:	10,20%
DURATA DELLA PARTECIPAZIONE:	Indeterminata

AZIONI DI RAZIONALIZZAZIONE

Piano di razionalizzazione	anno 2015	Mantenimento
Piano di razionalizzazione	anno 2017	Mantenimento senza interventi
Piano di razionalizzazione	anno 2018	Mantenimento senza interventi

SOCI

Titolare	N. azioni/ quote	Valore nominale	Valore partecipazione	% partecipazione
SEA - Società Esercizi Aeroportuali S.p.a.	1.097.807	€ 4,80	€ 5.269.473,60	30,978681%
Unione di Banche Italiane - Società Cooperativa per Azioni	634.162	€ 4,80	€ 3.043.977,60	17,895224%
Comune di Bergamo	490.333	€ 4,80	€ 2.353.598,40	13,836557%
Camera di Commercio, Industria, Artigianato e Agricoltura di Bergamo	469.480	€ 4,80	€ 2.253.504,00	13,248113%
Provincia di Bergamo	361.343	€ 4,80	€ 1.734.446,40	10,196628%
Banco Popolare - Società Cooperativa (ex Credito Bergamasco S.p.a.)	246.780	€ 4,80	€ 1.184.544,00	6,963810%
Italcementi Fabbriche Riunite Cemento S.p.a.	116.014	€ 4,80	€ 556.867,20	3,273764%
S.A.C.B.O. S.p.A.	106.312	€ 4,80	€ 510.297,60	2,999986%
Confindustria Bergamo Unione degli Industriali della provincia	20.994	€ 4,80	€ 100.771,20	0,592423%
Aeroclub G. Taramelli	525	€ 4,80	€ 2.520,00	0,014815%
Somma	3.543.750		€ 17.010.000,00	100,000000%

ONERI A CARICO DELLA PROVINCIA DI BERGAMO

ANNO 2010	€ 0,00
ANNO 2011	€ 0,00
ANNO 2012	€ 0,00
ANNO 2013	€ 3.000,00
ANNO 2014	€ 3.000,00
ANNO 2015	€ 0,00
ANNO 2016	€ 2.400,00
ANNO 2017	€ 0,00

RICAVI A FAVORE DELLA PROVINCIA DI BERGAMO

ANNO 2015	€ 604.892,20
ANNO 2016	€ 7.570.954,20
ANNO 2017	€ 700.334,77

RIEPILOGO DEI PRINCIPALI DATI DI BILANCIO**STATO PATRIMONIALE - ATTIVO**

	Anno 2015	Anno 2016	Anno 2017
<i>Immobilizzazioni immateriali</i>	€ 3.199.605,00	€ 3.254.492,00	€ 5.182.748,00
<i>Immobilizzazioni materiali</i>	€ 183.283.191,00	€ 185.521.927,00	€ 189.826.246,00
<i>Immobilizzazioni finanziarie</i>	€ 43.601,00	€ 75.033,00	€ 5.065.373,00
<i>Rimanenze</i>	€ 528.922,00	€ 439.123,00	€ 350.422,00
<i>Crediti</i>	€ 28.030.375,00	€ 29.333.895,00	€ 30.168.031,00
<i>Attività finanziarie</i>	€ 0,00	€ 0,00	€ 0,00
<i>Disponibilità liquide</i>	€ 10.332.513,00	€ 9.396.055,00	€ 7.282.499,00
<i>Ratei e risconti</i>	€ 43.601,00	€ 308.828,00	€ 309.657,00
Totale attivo	€ 225.760.013,00	€ 228.329.353,00	€ 238.184.976,00

STATO PATRIMONIALE - PASSIVO

	Anno 2015	Anno 2016	Anno 2017
<i>Capitale sociale</i>	€ 17.010.000,00	€ 17.010.000,00	€ 17.010.000,00
<i>Patrimonio netto</i>	€ 123.586.496,00	€ 124.314.153,00	€ 130.374.234,00
<i>Fondi rischi e oneri</i>	€ 24.914.324,00	€ 27.114.744,00	€ 28.092.617,00
<i>Debiti</i>	€ 74.318.376,00	€ 74.074.868,00	€ 78.339.642,00
<i>Ratei e risconti</i>	€ 33.746,00	€ 60.491,00	€ 145.105,00
Totale passivo	€ 225.760.013,00	€ 228.329.353,00	€ 238.184.976,00

CONTO ECONOMICO

	Anno 2015	Anno 2016	Anno 2017
Valore della produzione	€ 119.180.768,00	€ 125.167.006,00	€ 119.537.118,00
Costo del personale	€ 23.503.357,00	€ 23.449.622,00	€ 12.945.423,00
Costo per acquisti di beni	€ 1.433.543,00	€ 1.367.536,00	€ 1.294.855,00
Costi per servizi	€ 57.520.943,00	€ 61.735.810,00	€ 65.338.261,00
Ammortamenti e svalutazioni	€ 11.194.850,00	€ 12.191.983,00	€ 11.460.407,00
Totale costi della produzione	€ 100.180.869,00	€ 105.515.298,00	€ 101.260.928,00
Margine Operativo Lordo	€ 18.999.899,00	€ 19.651.708,00	€ 18.276.190,00
Totale proventi e oneri finanziari	-€ 449.741,00	-€ 321.540,00	-€ 304.864,00
Totale rettifiche di valore attività e passività finanziarie	€ 0,00	€ 0,00	€ 0,00
Risultato prima delle imposte	€ 18.550.158,00	€ 19.330.168,00	€ 17.971.326,00
Totale imposte	€ 6.162.721,00	€ 5.986.760,00	€ 5.248.995,00
Utile/perdita dell'esercizio	€ 12.387.437,00	€ 13.343.408,00	€ 12.722.331,00
Numero dipendenti	453	457	207

ORGANO DI AMMINISTRAZIONE IN CARICA

Cognome	Nome	Carica	Data nomina	Scadenza nomina	Rappresentante Provincia
BRUNI	ROBERTO	Presidente Consiglio di Amministrazione	04/05/2017	31/12/2019	<input type="checkbox"/>
GALIZZI	ERCOLE	Vicepresidente Consiglio di Amministrazione	04/05/2017	31/12/2019	<input type="checkbox"/>
MESSI	YVONNE	Vicepresidente Consiglio di Amministrazione	04/05/2017	31/12/2019	<input type="checkbox"/>
BENIGNI	GIANPIETRO	Consigliere Consiglio di Amministrazione	04/05/2017	31/12/2019	<input checked="" type="checkbox"/>
MALVESTITI	GIOVANNI PAOLO	Consigliere Consiglio di Amministrazione	04/05/2017	31/12/2019	<input type="checkbox"/>
BOMBARDIERI	FABIO	Consigliere Consiglio di Amministrazione	04/05/2017	31/12/2019	<input type="checkbox"/>
RIO	ROBERTO	Consigliere Consiglio di Amministrazione	04/05/2017	31/12/2019	<input type="checkbox"/>
PASCOTTO	LAURA	Consigliere Consiglio di Amministrazione	04/05/2017	31/12/2019	<input type="checkbox"/>
REDONDI	RENATO	Consigliere Consiglio di Amministrazione	04/05/2017	31/12/2019	<input type="checkbox"/>
CALLIERI	ROBERTO	Consigliere Consiglio di Amministrazione	04/05/2017	31/12/2019	<input type="checkbox"/>

COSTO COMPLESSIVO DELL'ORGANO DI AMMINISTRAZIONE - ANNO 2014

€ 250.104,00

COSTO COMPLESSIVO DELL'ORGANO DI AMMINISTRAZIONE - ANNO 2015	€ 265.522,00
COSTO COMPLESSIVO DELL'ORGANO DI AMMINISTRAZIONE - ANNO 2016	€ 260.534,00
COSTO COMPLESSIVO DELL'ORGANO DI AMMINISTRAZIONE - ANNO 2017	€ 261.700,00

PARTECIPAZIONI DETENUTE IN ALTRE SOCIETA' AL 31.12.2017

Denominazione società	Codice Fiscale	% Partecipazione
BGY INTERNATIONAL SERVICE S.R.L.	04158360166	100,0000%
CONSORZIO DI PROMOZIONE TURISTICA DELLA CITTA' DI BERGAMO S.C.R.L.	02579330164	0,0000%

ATTI DI INDIRIZZO ADOTTATI DALL'ANNO 2006 AL 31 DICEMBRE 2018

Data adozione	N. atto	Tipologia provvedimento	Oggetto
21/04/2009	42	DCP	RICOGNIZIONE DELLE PARTECIPAZIONI SOCIETARIE DETENUTE DALLA PROVINCIA DI BERGAMO IN ATTUAZIONE DELLE DISPOSIZIONI DI CUI ALL'ARTICOLO 3, COMMI 27 E 28, DELLA LEGGE 24 DICEMBRE 2007, N. 244.
19/07/2010	277	DGP	INTITOLAZIONE DELL'AEROPORTO INTERNAZIONALE DI BERGAMO-ORIO AL SERIO ALL'ARTISTA "IL CARAVAGGIO".
27/10/2011	130	DCP	S.A.C.B.O. S.P.A.: MODIFICA ARTICOLO 21 DELLO STATUTO SOCIALE.
14/01/2013	1	DCP	S.A.C.B.O. S.P.A. MODIFICA DELLO STATUTO SOCIALE.
12/05/2015	25	DCP	APPROVAZIONE DEL PIANO DI RAZIONALIZZAZIONE DELLE SOCIETA' PARTECIPATE DALLA PROVINCIA DI BERGAMO E DELLA CORRELATA RELAZIONE TECNICA, AI SENSI DELL'ART. 1, CC. 611 E SEGUENTI DELLA LEGGE 190/2014.
30/03/2016	15	DCP	APPROVAZIONE RELAZIONE SUI RISULTATI CONSEGUITI PREVISTI DAL PIANO DI RAZIONALIZZAZIONE DELLE SOCIETA' PARTECIPATE DALLA PROVINCIA DI BERGAMO.
04/11/2016	53	DCP	REVISIONE STRAORDINARIA DELLE PARTECIPAZIONI SOCIETARIE POSSEDUTE EX ART. 24 D.LGS. 19/08/2016 - PIANO STRALCIO - DISMISSIONE PARZIALE DELLA PARTECIPAZIONE IN SACBO S.P.A..
15/12/2016	338	Decreto Presidenziale	BILANCIO CONSOLIDATO DEL "GRUPPO PROVINCIA DI BERGAMO" ESERCIZIO 2016 - INDIVIDUAZIONE AREA DI CONSOLIDAMENTO.
06/10/2017	18	DCP	REVISIONE STRAORDINARIA DELLE PARTECIPAZIONI EX ARTICOLO 24, DECRETO LEGISLATIVO 19 AGOSTO 2016, N. 175, COME MODIFICATO DAL DECRETO LEGISLATIVO 16 GIUGNO 2017, N. 100 - RICOGNIZIONE PARTECIPAZIONI POSSEDUTE.
13/04/2018	12	DCP	INTERROGAZIONE PRESENTATA DAL CONSIGLIERE MASPER RIGUARDANTE GLI ESITI DELLA MOZIONE SACBO.
06/07/2018	176	Decreto Presidenziale	BILANCIO CONSOLIDATO DEL "GRUPPO PROVINCIA DI BERGAMO" ESERCIZIO 2017 - INDIVIDUAZIONE AREA DI CONSOLIDAMENTO.

18/12/2018 57

DCP

RAZIONALIZZAZIONE PERIODICA DELLE PARTECIPAZIONI
PUBBLICHE AI SENSI DELL'ARTICOLO 20 DEL DECRETO
LEGISLATIVO 19 AGOSTO 2016, N. 175, COME
MODIFICATO DAL DECRETO LEGISLATIVO 16 GIUGNO
2017, N. 100 - PIANO DI RAZIONALIZZAZIONE ANNO 2018.

INFORMAZIONI GENERALI
SITO INTERNET:
CODICE FISCALE: 02453240166

**OGGETTO SOCIALE
SINTETICO:** Acquisizione e riqualificazione di aree e fabbricati da destinare a centri di innovazione tecnologica a supporto dello sviluppo di iniziative imprenditoriali tecnologicamente avanzate

**ATTIVITA'
PREVALENTE:** Attività economiche

CAPITALE SOCIALE: € 6.100.000,00

**PERCENTUALE DI
PARTECIPAZIONE DELLA
PROVINCIA:** 49,00%

**DURATA DELLA
PARTECIPAZIONE:** Indeterminata

AZIONI DI RAZIONALIZZAZIONE

Piano di razionalizzazione	anno 2015	Dismissione
Piano di razionalizzazione	anno 2017	Mantenimento con azioni di razionalizzazione
Piano di razionalizzazione	anno 2018	Mantenimento con azioni di razionalizzazione

SOCI

Titolare	N. azioni/ quote	Valore nominale	Valore partecipazione	% partecipazione
Camera di Commercio, Industria, Artigianato e Agricoltura di Bergamo	298.900	€ 10,00	€ 2.989.000,00	49,000000%
Provincia di Bergamo	298.900	€ 10,00	€ 2.989.000,00	49,000000%
Comune di Dalmine	12.200	€ 10,00	€ 122.000,00	2,000000%
Somma	610.000		€ 6.100.000,00	100,000000%

ONERI A CARICO DELLA PROVINCIA DI BERGAMO

ANNO 2010	€ 0,00
ANNO 2011	€ 0,00
ANNO 2012	€ 0,00
ANNO 2013	€ 0,00
ANNO 2014	€ 0,00
ANNO 2015	€ 0,00
ANNO 2016	€ 0,00
ANNO 2017	€ 0,00

RICAVI A FAVORE DELLA PROVINCIA DI BERGAMO

ANNO 2015	€ 0,00
ANNO 2016	€ 0,00
ANNO 2017	€ 0,00

RIEPILOGO DEI PRINCIPALI DATI DI BILANCIO

STATO PATRIMONIALE - ATTIVO

	Anno 2015	Anno 2016	Anno 2017
Immobilizzazioni immateriali	€ 44.072,00	€ 42.131,00	€ 36.561,00
Immobilizzazioni materiali	€ 13.069.394,00	€ 12.726.913,00	€ 11.489.197,00
Immobilizzazioni finanziarie	€ 0,00	€ 0,00	€ 0,00
Rimanenze	€ 0,00	€ 0,00	€ 0,00
Crediti	€ 475.619,00	€ 276.224,00	€ 258.300,00
Attività finanziarie	€ 0,00	€ 0,00	€ 0,00
Disponibilità liquide	€ 4.489,00	€ 240.106,00	€ 1.076.817,00
Ratei e risconti	€ 0,00	€ 22.188,00	€ 9.212,00
Totale attivo	€ 13.593.574,00	€ 13.307.562,00	€ 12.870.087,00

STATO PATRIMONIALE - PASSIVO

	Anno 2015	Anno 2016	Anno 2017
Capitale sociale	€ 6.100.000,00	€ 6.100.000,00	€ 6.100.000,00
Patrimonio netto	€ 5.780.313,00	€ 5.812.037,00	€ 6.124.018,00
Fondi rischi e oneri	€ 1.850.978,00	€ 1.788.659,00	€ 1.644.534,00
Debiti	€ 3.980.187,00	€ 3.857.524,00	€ 3.354.359,00
Ratei e risconti	€ 1.970.625,00	€ 1.833.810,00	€ 1.727.469,00
Totale passivo	€ 13.593.574,00	€ 13.307.562,00	€ 12.870.087,00

CONTO ECONOMICO

	Anno 2015	Anno 2016	Anno 2017
Valore della produzione	€ 702.662,00	€ 1.270.585,00	€ 1.557.368,00
Costo del personale	€ 9.732,00	€ 98.516,00	€ 90.108,00
Costo per acquisti di beni	€ 542,00	€ 7.256,00	€ 2.892,00
Costi per servizi	€ 417.255,00	€ 632.807,00	€ 592.793,00
Ammortamenti e svalutazioni	€ 452.162,00	€ 399.679,00	€ 414.668,00
Totale costi della produzione	€ 968.079,00	€ 1.217.453,00	€ 1.183.934,00
Margine Operativo Lordo	-€ 265.417,00	€ 53.132,00	€ 373.434,00
Totale proventi e oneri finanziari	-€ 95.948,00	-€ 70.626,00	-€ 108.504,00
Totale rettifiche di valore attività e passività finanziarie	-€ 13.147,00	€ 0,00	€ 0,00
Risultato prima delle imposte	-€ 374.512,00	-€ 17.494,00	€ 264.930,00
Totale imposte	-€ 70.207,00	-€ 49.217,00	-€ 47.053,00

Utile/perdita dell'esercizio -€ 304.305,00 € 31.723,00 € 311.983,00

Numero dipendenti 3 3 3

ORGANO DI AMMINISTRAZIONE IN CARICA

Cognome	Nome	Carica	Data nomina	Scadenza nomina	Rappresentante Provincia
MORA	MARCELLO	Presidente Consiglio di Amministrazione	07/03/2016	31/12/2018	<input type="checkbox"/>
PASSERA	LINO	Consigliere Consiglio di Amministrazione	07/03/2016	31/12/2018	<input type="checkbox"/>
ROSSONI	LAURA CLEMENTINA	Consigliere Consiglio di Amministrazione	07/03/2016	31/12/2018	<input checked="" type="checkbox"/>

COSTO COMPLESSIVO DELL'ORGANO DI AMMINISTRAZIONE - ANNO 2014 € 35.000,00

COSTO COMPLESSIVO DELL'ORGANO DI AMMINISTRAZIONE - ANNO 2015 € 20.800,00

COSTO COMPLESSIVO DELL'ORGANO DI AMMINISTRAZIONE - ANNO 2016 € 20.800,00

COSTO COMPLESSIVO DELL'ORGANO DI AMMINISTRAZIONE - ANNO 2017 € 20.800,00

PARTECIPAZIONI DETENUTE IN ALTRE SOCIETA' AL 31.12.2017

Denominazione società	Codice Fiscale	% Partecipazione
------------------------------	-----------------------	-------------------------

LA SOCIETA' NON DETIENE ALCUNA PARTECIPAZIONE

ATTI DI INDIRIZZO ADOTTATI DALL'ANNO 2006 AL 31 DICEMBRE 2018

Data adozione	N. atto	Tipologia provvedimento	Oggetto
21/12/2006	98	DCP	TECNODAL S.P.A.: AUMENTO DEL CAPITALE SOCIALE DA EURO 7.740.000,00 AD EURO 10.240.000,00. SOTTOSCRIZIONE QUOTA DI EURO 1.225.000,00.
10/07/2007	53	DCP	TECNODAL S.P.A.: PRESA D'ATTO RIDUZIONE CAPITALE SOCIALE PER PERDITE DA € 10.240.000,00 A € 6.100.000,00 E APPROVAZIONE NUOVO STATUTO SOCIALE.
21/04/2009	42	DCP	RICOGNIZIONE DELLE PARTECIPAZIONI SOCIETARIE DETENUTE DALLA PROVINCIA DI BERGAMO IN ATTUAZIONE DELLE DISPOSIZIONI DI CUI ALL'ARTICOLO 3, COMMI 27 E 28, DELLA LEGGE 24 DICEMBRE 2007, N. 244.
06/05/2015	81	Decreto Presidenziale	TECNODAL S.P.A: TRASFORMAZIONE DELLA SOCIETA' IN S.R.L. ED APPROVAZIONE DEL NUOVO STATUTO SOCIALE.
12/05/2015	25	DCP	APPROVAZIONE DEL PIANO DI RAZIONALIZZAZIONE DELLE SOCIETA' PARTECIPATE DALLA PROVINCIA DI BERGAMO E DELLA CORRELATA RELAZIONE TECNICA, AI SENSI DELL'ART. 1, CC. 611 E SEGUENTI DELLA LEGGE 190/2014.

22/10/2015	271	Decreto Presidenziale	TECNODAL S.R.L E SERVITEC S.R.L. IN LIQUIDAZIONE: INDIRIZZI PER LA SOTTOSCRIZIONE DI UN ACCORDO TRANSATTIVO VOLTO A CONSENTIRE IL SUBENTRO DI TECNODAL NELLE ATTIVITA' DI GESTIONE DEL "POINT" E LA CONCLUSIONE DELLE ATTIVITA' LIQUIDATORIE DI SERVITEC.
30/03/2016	15	DCP	APPROVAZIONE RELAZIONE SUI RISULTATI CONSEGUITI PREVISTI DAL PIANO DI RAZIONALIZZAZIONE DELLE SOCIETA' PARTECIPATE DALLA PROVINCIA DI BERGAMO.
15/12/2016	338	Decreto Presidenziale	BILANCIO CONSOLIDATO DEL "GRUPPO PROVINCIA DI BERGAMO" ESERCIZIO 2016 - INDIVIDUAZIONE AREA DI CONSOLIDAMENTO.
06/10/2017	18	DCP	REVISIONE STRAORDINARIA DELLE PARTECIPAZIONI EX ARTICOLO 24, DECRETO LEGISLATIVO 19 AGOSTO 2016, N. 175, COME MODIFICATO DAL DECRETO LEGISLATIVO 16 GIUGNO 2017, N. 100 - RICOGNIZIONE PARTECIPAZIONI POSSEDUTE.
06/07/2018	176	Decreto Presidenziale	BILANCIO CONSOLIDATO DEL "GRUPPO PROVINCIA DI BERGAMO" ESERCIZIO 2017 - INDIVIDUAZIONE AREA DI CONSOLIDAMENTO.
18/12/2018	57	DCP	RAZIONALIZZAZIONE PERIODICA DELLE PARTECIPAZIONI PUBBLICHE AI SENSI DELL'ARTICOLO 20 DEL DECRETO LEGISLATIVO 19 AGOSTO 2016, N. 175, COME MODIFICATO DAL DECRETO LEGISLATIVO 16 GIUGNO 2017, N. 100 - PIANO DI RAZIONALIZZAZIONE ANNO 2018.



TRAMVIE ELETTRICHE BERGAMASCHE S.p.A.

INFORMAZIONI GENERALI

SITO INTERNET:	http://www.teb.bergamo.it
CODICE FISCALE:	02802700167
OGGETTO SOCIALE SINTETICO:	Progettazione, realizzazione, gestione ed esercizio di linee tranviarie nel territorio della Provincia di Bergamo
ATTIVITA' PREVALENTE:	Viabilità, mobilità e trasporti
CAPITALE SOCIALE:	€ 27.800.000,00
PERCENTUALE DI PARTECIPAZIONE DELLA PROVINCIA:	40,00%
DURATA DELLA PARTECIPAZIONE:	Indeterminata

AZIONI DI RAZIONALIZZAZIONE

Piano di razionalizzazione	anno 2015	Mantenimento
Piano di razionalizzazione	anno 2017	Mantenimento con azioni di razionalizzazione
Piano di razionalizzazione	anno 2018	Mantenimento con azioni di razionalizzazione

SOCI

Titolare	N. azioni/quote	Valore nominale	Valore partecipazione	% partecipazione
ATB Mobilità S.p.A.	15.290	€ 1.000,00	€ 15.290.000,00	55,000000%
Provincia di Bergamo	11.120	€ 1.000,00	€ 11.120.000,00	40,000000%
Camera di Commercio, Industria, Artigianato e Agricoltura di Bergamo	1.390	€ 1.000,00	€ 1.390.000,00	5,000000%
Somma	27.800		€ 27.800.000,00	100,000000%

ONERI A CARICO DELLA PROVINCIA DI BERGAMO

ANNO 2010	€ 4.449.960,10
ANNO 2011	€ 923.937,75
ANNO 2012	€ 4.887.546,71
ANNO 2013	€ 5.547.718,49
ANNO 2014	€ 5.527.034,00
ANNO 2015	€ 5.575.138,98
ANNO 2016	€ 3.619.788,03
ANNO 2017	€ 256.399,65

RICAVI A FAVORE DELLA PROVINCIA DI BERGAMO

ANNO 2015	€ 12.371,56
ANNO 2016	€ 944.825,65
ANNO 2017	€ 6.665,02

RIEPILOGO DEI PRINCIPALI DATI DI BILANCIO

STATO PATRIMONIALE - ATTIVO

	Anno 2015	Anno 2016	Anno 2017
Immobilizzazioni immateriali	€ 34.290,00	€ 26.530,00	€ 18.950,00
Immobilizzazioni materiali	€ 109.952.991,00	€ 105.012.881,00	€ 100.071.671,00
Immobilizzazioni finanziarie	€ 11.879,00	€ 11.879,00	€ 11.879,00
Rimanenze	€ 562.896,00	€ 636.843,00	€ 664.489,00
Crediti	€ 3.898.727,00	€ 3.421.697,00	€ 2.883.528,00
Attività finanziarie	€ 0,00	€ 0,00	€ 0,00
Disponibilità liquide	€ 645,00	€ 78,00	€ 243,00
Ratei e risconti	€ 11.879,00	€ 82.024,00	€ 71.630,00
Totale attivo	€ 114.478.824,00	€ 109.191.932,00	€ 103.722.390,00

STATO PATRIMONIALE - PASSIVO

	Anno 2015	Anno 2016	Anno 2017
Capitale sociale	€ 27.800.000,00	€ 27.800.000,00	€ 27.800.000,00
Patrimonio netto	€ 18.774.164,00	€ 18.483.664,00	€ 18.695.292,00
Fondi rischi e oneri	€ 1.039.557,00	€ 1.647.310,00	€ 1.853.598,00
Debiti	€ 12.526.185,00	€ 10.489.831,00	€ 8.235.964,00
Ratei e risconti	€ 81.739.136,00	€ 78.110.103,00	€ 74.465.802,00
Totale passivo	€ 114.478.824,00	€ 109.191.932,00	€ 103.722.390,00

CONTO ECONOMICO

	Anno 2015	Anno 2016	Anno 2017
Valore della produzione	€ 10.297.642,00	€ 10.145.047,00	€ 10.352.110,00
Costo del personale	€ 1.553.462,00	€ 1.604.296,00	€ 1.664.898,00
Costo per acquisti di beni	€ 274.876,00	€ 210.051,00	€ 234.211,00
Costi per servizi	€ 2.352.180,00	€ 2.416.196,00	€ 2.190.790,00
Ammortamenti e svalutazioni	€ 5.065.643,00	€ 4.978.242,00	€ 4.980.427,00
Totale costi della produzione	€ 9.771.671,00	€ 9.851.596,00	€ 9.616.279,00
Margine Operativo Lordo	€ 525.971,00	€ 293.451,00	€ 735.831,00
Totale proventi e oneri finanziari	-€ 772.540,00	-€ 535.077,00	-€ 470.434,00
Totale rettifiche di valore attività e passività finanziarie	€ 0,00	€ 0,00	€ 0,00
Risultato prima delle imposte	-€ 246.569,00	-€ 241.626,00	€ 265.397,00
Totale imposte	€ 54.120,00	€ 48.873,00	€ 53.768,00

Utile/perdita dell'esercizio -€ 300.689,00 -€ 290.499,00 € 211.629,00

Numero dipendenti 43 46 44

ORGANO DI AMMINISTRAZIONE IN CARICA

Cognome	Nome	Carica	Data nomina	Scadenza nomina	Rappresentante Provincia
SIMONETTI	FILIPPO	Presidente Consiglio di Amministrazione	16/05/2018	31/12/2020	<input type="checkbox"/>
SCARFONE	GIAN BATTISTA	Amministratore Delegato	16/05/2018	31/12/2020	<input checked="" type="checkbox"/>
CICOLARI	MARTA	Consigliere Consiglio di Amministrazione	16/05/2018	31/12/2020	<input type="checkbox"/>
MOSCHINI	ELIO	Consigliere Consiglio di Amministrazione	16/05/2018	31/12/2020	<input checked="" type="checkbox"/>
DONADONI	ANNA	Consigliere Consiglio di Amministrazione	16/05/2018	31/12/2020	<input checked="" type="checkbox"/>

COSTO COMPLESSIVO DELL'ORGANO DI AMMINISTRAZIONE - ANNO 2014 € 62.553,00

COSTO COMPLESSIVO DELL'ORGANO DI AMMINISTRAZIONE - ANNO 2015 € 70.338,00

COSTO COMPLESSIVO DELL'ORGANO DI AMMINISTRAZIONE - ANNO 2016 € 75.156,00

COSTO COMPLESSIVO DELL'ORGANO DI AMMINISTRAZIONE - ANNO 2017 € 76.317,00

PARTECIPAZIONI DETENUTE IN ALTRE SOCIETA' AL 31.12.2017

Denominazione società	Codice Fiscale	% Partecipazione
------------------------------	-----------------------	-------------------------

LA SOCIETA' NON DETIENE ALCUNA PARTECIPAZIONE

ATTI DI INDIRIZZO ADOTTATI DALL'ANNO 2006 AL 31 DICEMBRE 2018

Data adozione	N. atto	Tipologia provvedimento	Oggetto
05/06/2007	45	DCP	TEB TRAMVIE ELETTRICHE BERGAMASCHE S.P.A.: SOTTOSCRIZIONE QUOTA DI € 1.500.000,00 DELL'AUMENTO DEL CAPITALE SOCIALE DA € 24.000.000,00 A € 30.000.000,00.
21/04/2009	42	DCP	RICOGNIZIONE DELLE PARTECIPAZIONI SOCIETARIE DETENUTE DALLA PROVINCIA DI BERGAMO IN ATTUAZIONE DELLE DISPOSIZIONI DI CUI ALL'ARTICOLO 3, COMMI 27 E 28, DELLA LEGGE 24 DICEMBRE 2007, N. 244.
14/05/2009	315	DGP	APPROVAZIONE SCHEMA DI ACCORDO A VALERE ANCHE AI SENSI DELL'ART. 11 L. 241/1990 PER IL CONFERIMENTO DELLA DISPONIBILITA' DI AREE NEL COMUNE DI ALBINO NECESSARIE PER LA REALIZZAZIONE DELL'OPERA PUBBLICA DENOMINATA "TRAMVIA DELLE VALLI".

21/12/2009	104	DCP	TEB TRAMVIE ELETTRICHE BERGAMASCHE S.P.A.: AUMENTO DEL CAPITALE SOCIALE DA € 19.800.000,00 A € 27.800.000,00.
21/06/2010	51	DCP	TEB - TRAMVIE ELETTRICHE BERGAMASCHE S.P.A.: AUMENTO DEL CAPITALE SOCIALE DA € 19.800.000,00 A € 27.800.000,00 IN ATTUAZIONE DELLE DISPOSIZIONI DI CUI ALLA DELIBERAZIONE DEL CONSIGLIO PROVINCIALE N. 104 DEL 21.12.2009.
30/08/2010	327	DGP	APPROVAZIONE IN LINEA TECNICA DELLA VARIANTE AL PROGETTO DI REALIZZAZIONE DELL'INTERVENTO DELLA "TRAMVIA DELLE VALLI DI BERGAMO, TRATTA BERGAMO- ALBINO", NEL SETTORE DEL TRASPORTO RAPIDO DI MASSA AI SENSI DEL D.M. 23.04.2008 RELATIVO AL RIPARTO DELLE RISORSE EX LEGE 133/08.
14/03/2011	34	DCP	T.E.B. - TRAMVIE ELETTRICHE BERGAMASCHE S.P.A.: MODIFICA DELLO STATUTO SOCIALE A SEGUITO DI VARIAZIONE DELLA SEDE LEGALE.
12/05/2015	25	DCP	APPROVAZIONE DEL PIANO DI RAZIONALIZZAZIONE DELLE SOCIETA' PARTECIPATE DALLA PROVINCIA DI BERGAMO E DELLA CORRELATA RELAZIONE TECNICA, AI SENSI DELL'ART. 1, CC. 611 E SEGUENTI DELLA LEGGE 190/2014.
30/03/2016	15	DCP	APPROVAZIONE RELAZIONE SUI RISULTATI CONSEGUITI PREVISTI DAL PIANO DI RAZIONALIZZAZIONE DELLE SOCIETA' PARTECIPATE DALLA PROVINCIA DI BERGAMO.
04/11/2016	54	DCP	REVISIONE STRAORDINARIA DELLE PARTECIPAZIONI SOCIETARIE POSSEDUTE EX ART. 24 D.LGS. 19/08/2016 - PIANO STRALCIO - DISMISSIONE PARZIALE DELLA PARTECIPAZIONE IN TEB S.P.A..
16/11/2016	263	Decreto Presidenziale	APPROVAZIONE SCHEMA DI ACCORDO TRA LA PROVINCIA DI BERGAMO, LA CAMERA DI COMMERCIO, INDUSTRIA, AGRICOLTURA E ARTIGIANATO DI BERGAMO E LA SOCIETA' AZIENDA TRASPORTI BERGAMO S.P.A. PER IL RIASSETTO DELLE RISPETTIVE PARTECIPAZIONI NELLA SOCIETA' T.E.B. - TRAMVIE ELETTRICHE BERGAMASCHE S.P.A..
15/12/2016	332	Decreto Presidenziale	T.E.B. - TRAMVIE ELETTRICHE BERGAMASCHE S.P.A.: APPROVAZIONE NUOVO STATUTO SOCIALE.
15/12/2016	338	Decreto Presidenziale	BILANCIO CONSOLIDATO DEL "GRUPPO PROVINCIA DI BERGAMO" ESERCIZIO 2016 - INDIVIDUAZIONE AREA DI CONSOLIDAMENTO.
28/12/2016	368	Decreto Presidenziale	PROLUNGAMENTO DELLA LINEA TRAMVIARIA T1 DA ALBINO A VERTOVA. CONTRIBUTO DI EURO 5.000,00 PER LA PREDISPOSIZIONE DELLO STUDIO SULLE ESTERNALITA' ECONOMICHE E TERRITORIALI DELL'OPERA.
06/10/2017	18	DCP	REVISIONE STRAORDINARIA DELLE PARTECIPAZIONI EX ARTICOLO 24, DECRETO LEGISLATIVO 19 AGOSTO 2016, N. 175, COME MODIFICATO DAL DECRETO LEGISLATIVO 16 GIUGNO 2017, N. 100 - RICOGNIZIONE PARTECIPAZIONI POSSEDUTE.
06/07/2018	176	Decreto Presidenziale	BILANCIO CONSOLIDATO DEL "GRUPPO PROVINCIA DI BERGAMO" ESERCIZIO 2017 - INDIVIDUAZIONE AREA DI CONSOLIDAMENTO.

08/10/2018	47	DCP	APPROVAZIONE BILANCIO CONSOLIDATO ESERCIZIO 2017 DEL GRUPPO "PROVINCIA DI BERGAMO".
18/12/2018	57	DCP	RAZIONALIZZAZIONE PERIODICA DELLE PARTECIPAZIONI PUBBLICHE AI SENSI DELL'ARTICOLO 20 DEL DECRETO LEGISLATIVO 19 AGOSTO 2016, N. 175, COME MODIFICATO DAL DECRETO LEGISLATIVO 16 GIUGNO 2017, N. 100 - PIANO DI RAZIONALIZZAZIONE ANNO 2018.
18/12/2018	58	DCP	INTEGRAZIONE PROTOCOLLI D'INTESA PROPEDEUTICI ALLA STIPULA DELL'ACCORDO DI PROGRAMMA PER IL COMPLETAMENTO DEL SISTEMA TRAMVIARIO DI BERGAMO ATTRAVERSO LA REALIZZAZIONE DELLA LINEA T2. CONCORSO AL FINANZIAMENTO DELL'OPERA.

INFORMAZIONI GENERALI

SITO INTERNET:

CODICE FISCALE: 98002670176

OGGETTO SOCIALE SINTETICO: Proprietà reti, impianti ed altre dotazioni patrimoniali relative al servizio idrico integrato affidate a terzi in gestione

ATTIVITA' PREVALENTE: Servizio Idrico

CAPITALE SOCIALE: € 100.000,00

PERCENTUALE DI PARTECIPAZIONE DELLA PROVINCIA: 15,00%

DURATA DELLA PARTECIPAZIONE: Indeterminata

AZIONI DI RAZIONALIZZAZIONE

Piano di razionalizzazione	anno 2015	Aggregazione
Piano di razionalizzazione	anno 2017	Alienazione
Piano di razionalizzazione	anno 2018	Recesso

SOCI

Titolare	N. azioni/ quote	Valore nominale	Valore partecipazione	% partecipazione
Provincia di Bergamo	15.000	€ 1,00	€ 15.000,00	15,000000%
Provincia di Brescia	15.000	€ 1,00	€ 15.000,00	15,000000%
Comune di Pisogne	5.400	€ 1,00	€ 5.400,00	5,400000%
Comune di Costa Volpino	4.910	€ 1,00	€ 4.910,00	4,910000%
Comune di Iseo	4.870	€ 1,00	€ 4.870,00	4,870000%
Comune di Capriolo	4.120	€ 1,00	€ 4.120,00	4,120000%
Comune di Lovere	3.590	€ 1,00	€ 3.590,00	3,590000%
Comune di Adro	3.490	€ 1,00	€ 3.490,00	3,490000%
Comune di Sarnico	3.210	€ 1,00	€ 3.210,00	3,210000%
Comune di Corte Franca	3.040	€ 1,00	€ 3.040,00	3,040000%
Comune di Provaglio d'Iseo	2.940	€ 1,00	€ 2.940,00	2,940000%
Comune di Villongo	2.750	€ 1,00	€ 2.750,00	2,750000%
Comune di Sovere	2.680	€ 1,00	€ 2.680,00	2,680000%
Comune di Marone	2.220	€ 1,00	€ 2.220,00	2,220000%
Comune di Sale Marasino	2.050	€ 1,00	€ 2.050,00	2,050000%

Comune di Rogno	1.940	€ 1,00	€ 1.940,00	1,940000%
Comune di Paratico	1.830	€ 1,00	€ 1.830,00	1,830000%
Comune di Monticelli Brusati	1.730	€ 1,00	€ 1.730,00	1,730000%
Comune di Tavernola Bergamasca	1.540	€ 1,00	€ 1.540,00	1,540000%
Comune di Ome	1.450	€ 1,00	€ 1.450,00	1,450000%
Comune di Adrara San Martino	1.340	€ 1,00	€ 1.340,00	1,340000%
Comune di Credaro	1.310	€ 1,00	€ 1.310,00	1,310000%
Comune di Foresto Sparso	1.290	€ 1,00	€ 1.290,00	1,290000%
Comune di Zone	1.260	€ 1,00	€ 1.260,00	1,260000%
Comune di Predore	1.220	€ 1,00	€ 1.220,00	1,220000%
Comune di Monte Isola	1.190	€ 1,00	€ 1.190,00	1,190000%
Comune di Solto Collina	1.010	€ 1,00	€ 1.010,00	1,010000%
Comune di Sulzano	980	€ 1,00	€ 980,00	0,980000%
Comune di Vigolo	760	€ 1,00	€ 760,00	0,760000%
Comune di Bossico	750	€ 1,00	€ 750,00	0,750000%
Comune di Fonteno	690	€ 1,00	€ 690,00	0,690000%
Comune di Castro	680	€ 1,00	€ 680,00	0,680000%
Comune di Riva di Solto	680	€ 1,00	€ 680,00	0,680000%
Comune di Pianico	660	€ 1,00	€ 660,00	0,660000%
Comune di Viadanica	660	€ 1,00	€ 660,00	0,660000%
Comune di Adrara San Rocco	630	€ 1,00	€ 630,00	0,630000%
Comune di Parzanica	620	€ 1,00	€ 620,00	0,620000%
Comune di Gandosso	510	€ 1,00	€ 510,00	0,510000%
Somma	100.000		€ 100.000,00	100,000000%

ONERI A CARICO DELLA PROVINCIA DI BERGAMO

ANNO 2010	€ 32.473,95
ANNO 2011	€ 0,00
ANNO 2012	€ 0,00
ANNO 2013	€ 0,00
ANNO 2014	€ 0,00
ANNO 2015	€ 0,00
ANNO 2016	€ 0,00
ANNO 2017	€ 0,00

RICAVI A FAVORE DELLA PROVINCIA DI BERGAMO

ANNO 2015	€ 0,00
ANNO 2016	€ 0,00
ANNO 2017	€ 0,00

RIEPILOGO DEI PRINCIPALI DATI DI BILANCIO

STATO PATRIMONIALE - ATTIVO

	Anno 2015	Anno 2016	Anno 2017
<i>Immobilizzazioni immateriali</i>	€ 0,00	€ 0,00	€ 0,00
<i>Immobilizzazioni materiali</i>	€ 21.459.656,00	€ 21.449.988,00	€ 21.440.320,00
<i>Immobilizzazioni finanziarie</i>	€ 807.783,00	€ 807.783,00	€ 807.783,00
<i>Rimanenze</i>	€ 0,00	€ 0,00	€ 0,00
<i>Crediti</i>	€ 5.073.358,00	€ 12.245.076,00	€ 11.136.274,00
<i>Attività finanziarie</i>	€ 0,00	€ 0,00	€ 0,00
<i>Disponibilità liquide</i>	€ 418.821,00	€ 552.903,00	€ 480.157,00
<i>Ratei e risconti</i>	€ 807.783,00	€ 0,00	€ 0,00
Totale attivo	€ 27.759.703,00	€ 35.055.750,00	€ 33.864.534,00

STATO PATRIMONIALE - PASSIVO

	Anno 2015	Anno 2016	Anno 2017
<i>Capitale sociale</i>	€ 100.000,00	€ 100.000,00	€ 100.000,00
<i>Patrimonio netto</i>	€ 15.776.040,00	€ 15.782.020,00	€ 15.787.925,00
<i>Fondi rischi e oneri</i>	€ 0,00	€ 0,00	€ 0,00
<i>Debiti</i>	€ 3.737.971,00	€ 9.454.111,00	€ 8.811.409,00
<i>Ratei e risconti</i>	€ 8.238.996,00	€ 9.811.261,00	€ 9.255.115,00
Totale passivo	€ 27.759.703,00	€ 35.055.750,00	€ 33.864.534,00

CONTO ECONOMICO

	Anno 2015	Anno 2016	Anno 2017
<i>Valore della produzione</i>	€ 99.554,00	€ 110.993,00	€ 171.484,00
<i>Costo del personale</i>	€ 29.213,00	€ 30.554,00	€ 31.185,00
<i>Costo per acquisti di beni</i>	€ 0,00	€ 0,00	€ 4.106,00
<i>Costi per servizi</i>	€ 36.177,00	€ 51.816,00	€ 115.061,00
<i>Ammortamenti e svalutazioni</i>	€ 13.250,00	€ 9.668,00	€ 9.668,00
Totale costi della produzione	€ 92.359,00	€ 95.362,00	€ 164.512,00
Margine Operativo Lordo	€ 7.195,00	€ 15.631,00	€ 6.972,00
<i>Totale proventi e oneri finanziari</i>	€ 2.436,00	-€ 8.874,00	-€ 658,00
<i>Totale rettifiche di valore attività e passività finanziarie</i>	€ 0,00	€ 0,00	€ 0,00
Risultato prima delle imposte	€ 9.631,00	€ 6.757,00	€ 6.314,00
<i>Totale imposte</i>	€ 0,00	€ 778,00	€ 409,00
Utile/perdita dell'esercizio	€ 9.631,00	€ 5.979,00	€ 5.905,00
Numero dipendenti	1	1	1

ORGANO DI AMMINISTRAZIONE IN CARICA

Cognome	Nome	Carica	Data nomina	Scadenza nomina	Rappresentante Provincia
TOBIAS FACCANONI	GIUSEPPE	Amministratore Unico	09/05/2018	31/12/2020	<input type="checkbox"/>

COSTO COMPLESSIVO DELL'ORGANO DI AMMINISTRAZIONE - ANNO 2014	€ 8.000,00
COSTO COMPLESSIVO DELL'ORGANO DI AMMINISTRAZIONE - ANNO 2015	€ 8.000,00
COSTO COMPLESSIVO DELL'ORGANO DI AMMINISTRAZIONE - ANNO 2016	€ 8.000,00
COSTO COMPLESSIVO DELL'ORGANO DI AMMINISTRAZIONE - ANNO 2017	€ 8.000,00

PARTECIPAZIONI DETENUTE IN ALTRE SOCIETA' AL 31.12.2017

Denominazione società	Codice Fiscale	% Partecipazione
AOB2 S.r.l.	02944230982	5,1500%

ATTI DI INDIRIZZO ADOTTATI DALL'ANNO 2006 AL 31 DICEMBRE 2018

Data adozione	N. atto	Tipologia provvedimento	Oggetto
21/04/2009	42	DCP	RICOGNIZIONE DELLE PARTECIPAZIONI SOCIETARIE DETENUTE DALLA PROVINCIA DI BERGAMO IN ATTUAZIONE DELLE DISPOSIZIONI DI CUI ALL'ARTICOLO 3, COMMI 27 E 28, DELLA LEGGE 24 DICEMBRE 2007, N. 244.
12/09/2011	110	DCP	PRESA D'ATTO DELLA TRASFORMAZIONE IN SOCIETA' A RESPONSABILITA' LIMITATA DELLA SOCIETA' TUTELA AMBIENTALE DEL SEBINO SPA. APPROVAZIONE DELLE NUOVE NORME DI FUNZIONAMENTO.
02/07/2012	88	DCP	TUTELA AMBIENTALE DEL SEBINO S.R.L.: MODIFICHE ALL'ARTICOLO 3 "OGGETTO" DELLE NORME DI FUNZIONAMENTO.
20/12/2013	171	DCP	ORDINE DEL GIORNO PRESENTATO DAL PRESIDENTE PIROVANO SULLA DEFINIZIONE DELLE LINEE DI INDIRIZZO PER L'AGGREGAZIONE IN UNICQUE S.P.A. DELLE SOCIETA' PATRIMONIALI E DELLE SOCIETA' DI GESTIONE OPERANTI NEL SERVIZIO IDRICO INTEGRATO NELL'A.T.O. DI BERGAMO.
22/05/2014	46	DCP	ORDINE DEL GIORNO PRESENTATO DAL CONSIGLIERE ORIANI (GRUPPO FORZA ITALIA) DI INDIRIZZO SULLA GESTIONE DEL SISTEMA IDRICO INTEGRATO.
16/06/2014	51	DCP	TUTELA AMBIENTALE DEL SEBINO S.R.L.: MODIFICHE DELLE NORME DI FUNZIONAMENTO.
12/05/2015	25	DCP	APPROVAZIONE DEL PIANO DI RAZIONALIZZAZIONE DELLE SOCIETA' PARTECIPATE DALLA PROVINCIA DI BERGAMO E DELLA CORRELATA RELAZIONE TECNICA, AI SENSI DELL'ART. 1, CC. 611 E SEGUENTI DELLA LEGGE 190/2014.
30/03/2016	15	DCP	APPROVAZIONE RELAZIONE SUI RISULTATI CONSEGUITI PREVISTI DAL PIANO DI RAZIONALIZZAZIONE DELLE SOCIETA' PARTECIPATE DALLA PROVINCIA DI BERGAMO.

15/12/2016	338	Decreto Presidenziale	BILANCIO CONSOLIDATO DEL "GRUPPO PROVINCIA DI BERGAMO" ESERCIZIO 2016 - INDIVIDUAZIONE AREA DI CONSOLIDAMENTO.
06/10/2017	18	DCP	REVISIONE STRAORDINARIA DELLE PARTECIPAZIONI EX ARTICOLO 24, DECRETO LEGISLATIVO 19 AGOSTO 2016, N. 175, COME MODIFICATO DAL DECRETO LEGISLATIVO 16 GIUGNO 2017, N. 100 - RICOGNIZIONE PARTECIPAZIONI POSSEDUTE.
06/07/2018	176	Decreto Presidenziale	BILANCIO CONSOLIDATO DEL "GRUPPO PROVINCIA DI BERGAMO" ESERCIZIO 2017 - INDIVIDUAZIONE AREA DI CONSOLIDAMENTO.
18/12/2018	57	DCP	RAZIONALIZZAZIONE PERIODICA DELLE PARTECIPAZIONI PUBBLICHE AI SENSI DELL'ARTICOLO 20 DEL DECRETO LEGISLATIVO 19 AGOSTO 2016, N. 175, COME MODIFICATO DAL DECRETO LEGISLATIVO 16 GIUGNO 2017, N. 100 - PIANO DI RAZIONALIZZAZIONE ANNO 2018.



UFFICIO D AMBITO DELLA PROVINCIA DI BERGAMO - Azienda Speciale

INFORMAZIONI GENERALI

SITO INTERNET:	http://www.atobergamo.it/
CODICE FISCALE:	95190900167
OGGETTO SOCIALE SINTETICO:	Azienda Speciale della Provincia di Bergamo, costituita ai sensi della Legge Regionale 27 dicembre 2010 n. 21, per l'esercizio delle funzioni in materia di Servizio Idrico Integrato
ATTIVITA' PREVALENTE:	Servizio Idrico
CAPITALE SOCIALE:	€ 50.000,00
PERCENTUALE DI PARTECIPAZIONE DELLA PROVINCIA:	100,00%
DURATA DELLA PARTECIPAZIONE:	Indeterminata

AZIONI DI RAZIONALIZZAZIONE

SOCI

Titolare	N. azioni/ quote	Valore nominale	Valore partecipazione	% partecipazione
Provincia di Bergamo	50.000	€ 1,00	€ 50.000,00	100,000000%
Somma	50.000		€ 50.000,00	100,000000%

ONERI A CARICO DELLA PROVINCIA DI BERGAMO

ANNO 2011	€ 50.000,00
ANNO 2012	€ 0,00
ANNO 2013	€ 5.061.662,95
ANNO 2014	€ 0,00
ANNO 2015	€ 0,00
ANNO 2016	€ 0,00
ANNO 2017	€ 0,00

RICAVI A FAVORE DELLA PROVINCIA DI BERGAMO

ANNO 2015	€ 0,00
ANNO 2016	€ 0,00
ANNO 2017	€ 0,00

RIEPILOGO DEI PRINCIPALI DATI DI BILANCIO

STATO PATRIMONIALE - ATTIVO

	Anno 2015	Anno 2016	Anno 2017
Immobilizzazioni immateriali	€ 1.425,00	€ 2.605,00	€ 1.927,00
Immobilizzazioni materiali	€ 10.789,00	€ 8.326,00	€ 859.847,00
Immobilizzazioni finanziarie	€ 0,00	€ 0,00	€ 0,00
Rimanenze	€ 0,00	€ 0,00	€ 0,00
Crediti	€ 37.402,00	€ 11.691,00	€ 46.480,00
Attività finanziarie	€ 0,00	€ 0,00	€ 0,00
Disponibilità liquide	€ 473.213,00	€ 655.537,00	€ 55.842,00
Ratei e risconti	€ 0,00	€ 6.607,00	€ 6.140,00
Totale attivo	€ 544.478,00	€ 684.766,00	€ 970.236,00

STATO PATRIMONIALE - PASSIVO

	Anno 2015	Anno 2016	Anno 2017
Capitale sociale	€ 258.008,00	€ 310.024,00	€ 436.373,00
Patrimonio netto	€ 310.025,00	€ 436.373,00	€ 711.626,00
Fondi rischi e oneri	€ 0,00	€ 0,00	€ 0,00
Debiti	€ 135.145,00	€ 135.815,00	€ 124.808,00
Ratei e risconti	€ 18.791,00	€ 18.041,00	€ 22.343,00
Totale passivo	€ 544.478,00	€ 684.766,00	€ 970.236,00

CONTO ECONOMICO

	Anno 2015	Anno 2016	Anno 2017
Valore della produzione	€ 815.108,00	€ 888.678,00	€ 1.085.351,00
Costo del personale	€ 445.822,00	€ 398.879,00	€ 483.486,00
Costo per acquisti di beni	€ 4.688,00	€ 4.258,00	€ 4.559,00
Costi per servizi	€ 264.723,00	€ 290.657,00	€ 249.025,00
Ammortamenti e svalutazioni	€ 5.104,00	€ 5.820,00	€ 4.154,00
Totale costi della produzione	€ 763.384,00	€ 747.771,00	€ 781.367,00
Margine Operativo Lordo	€ 51.724,00	€ 140.907,00	€ 303.984,00
Totale proventi e oneri finanziari	€ 24.624,00	€ 10.133,00	€ 66,00
Totale rettifiche di valore attività e passività finanziarie	€ 0,00	€ 0,00	€ 0,00
Risultato prima delle imposte	€ 76.348,00	€ 151.040,00	€ 304.050,00
Totale imposte	€ 24.332,00	€ 24.691,00	€ 28.797,00
Utile/perdita dell'esercizio	€ 52.016,00	€ 126.349,00	€ 275.253,00
Numero dipendenti	5	8	6

ORGANO DI AMMINISTRAZIONE IN CARICA

Cognome	Nome	Carica	Data nomina	Scadenza nomina	Rappresentante Provincia
----------------	-------------	---------------	--------------------	------------------------	---------------------------------

BERTOCCHI	PIERANGELO	Presidente Consiglio di Amministrazione	14/11/2014	31/10/2018	<input checked="" type="checkbox"/>
GABBIADINI	GABRIELE	Vicepresidente Consiglio di Amministrazione	14/11/2014	31/10/2018	<input checked="" type="checkbox"/>
GALBUSERA	ATTILIO	Consigliere Consiglio di Amministrazione	14/11/2014	31/10/2018	<input checked="" type="checkbox"/>
BETTERA	GIUSEPPE	Consigliere Consiglio di Amministrazione	14/11/2014	31/10/2018	<input checked="" type="checkbox"/>
AGAZZI	ROBERTO	Consigliere Consiglio di Amministrazione	14/07/2016	31/10/2018	<input checked="" type="checkbox"/>

COSTO COMPLESSIVO DELL'ORGANO DI AMMINISTRAZIONE - ANNO 2014	€ 0,00
COSTO COMPLESSIVO DELL'ORGANO DI AMMINISTRAZIONE - ANNO 2015	€ 0,00
COSTO COMPLESSIVO DELL'ORGANO DI AMMINISTRAZIONE - ANNO 2016	€ 0,00
COSTO COMPLESSIVO DELL'ORGANO DI AMMINISTRAZIONE - ANNO 2017	€ 0,00

PARTECIPAZIONI DETENUTE IN ALTRE SOCIETA' AL 31.12.2017

Denominazione società	Codice Fiscale	% Partecipazione
------------------------------	-----------------------	-------------------------

LA SOCIETA' NON DETIENE ALCUNA PARTECIPAZIONE

ATTI DI INDIRIZZO ADOTTATI DALL'ANNO 2006 AL 31 DICEMBRE 2018

Data adozione	N. atto	Tipologia provvedimento	Oggetto
24/01/2011	23	DGP	ATTRIBUZIONE ALLE PROVINCE DELLE FUNZIONI IN MATERIA DI SERVIZIO IDRICO AI SENSI DELLA LEGGE REGIONALE N. 21 DEL 27 DICEMBRE 2010 RECANTE MODIFICHE ALLA LEGGE REGIONALE N. 26 DEL 12 DICEMBRE 2003. APPROVAZIONE DELLA CONVENZIONE TRA LA PROVINCIA DI BERGAMO ED IL CONSORZIO AUTORITA' D'AMBITO DELLA PROVINCIA DI BERGAMO PER L'ESERCIZIO DELLE FUNZIONI IN MATERIA DI SERVIZIO IDRICO INTEGRATO.
13/06/2011	64	DCP	COSTITUZIONE DELL'AZIENDA SPECIALE "UFFICIO D'AMBITO DELLA PROVINCIA DI BERGAMO". APPROVAZIONE DELLO STATUTO SOCIALE E DELLE LINEE DI INDIRIZZO.
12/12/2011	164	DCP	AZIENDA SPECIALE UFFICIO D'AMBITO DELLA PROVINCIA DI BERGAMO: APPROVAZIONE ATTI FONDAMENTALI - CONTRATTO DI SERVIZIO, PIANO PROGRAMMA 2011 E BILANCIO DI PREVISIONE ANNO 2011.
13/02/2012	18	DCP	APPROVAZIONE ATTI FONDAMENTALI DELL'AZIENDA SPECIALE UFFICIO D'AMBITO DELLA PROVINCIA DI BERGAMO: PIANO PROGRAMMA 2012, BILANCIO DI PREVISIONE ANNO 2012, BILANCIO PLURIENNALE DI PREVISIONE 2012 - 2014.
02/07/2012	93	DCP	APPROVAZIONE DEL BILANCIO D'ESERCIZIO ANNO 2011

28/01/2013	10	DCP	APPROVAZIONE DEL BILANCIO DI PREVISIONE ANNO 2013, DEL BILANCIO PLURIENNALE 2013-2015 E DEL PIANO PROGRAMMA COLLEGATO.
28/01/2013	11	DCP	APPROVAZIONE "PIANO STRALCIO DEL PIANO D'AMBITO RELATIVO AGLI AGGLOMERATI IN INFRAZIONE COMUNITARIA".
01/07/2013	68	DCP	APPROVAZIONE DEL BILANCIO DI ESERCIZIO ANNO 2012
20/12/2013	162	DCP	APPROVAZIONE ATTI FONDAMENTALI DELL'AZIENDA SPECIALE UFFICIO D'AMBITO DELLA PROVINCIA DI BERGAMO: BILANCIO DI PREVISIONE ANNO 2014, BILANCIO PLURIENNALE DI PREVISIONE 2014 - 2016, PIANO PROGRAMMA COLLEGATO.
20/12/2013	163	DCP	AZIENDA SPECIALE UFFICIO D'AMBITO DELLA PROVINCIA DI BERGAMO: APPROVAZIONE "METODO TARIFFARIO TRANSITORIO AI SENSI DELLA DELIBERAZIONE N. 585/2012 DELL'AUTORITA' PER L'ENERGIA ELETTRICA E IL GAS" E RELATIVI ALLEGATI.
20/12/2013	164	DCP	AZIENDA SPECIALE UFFICIO D'AMBITO DELLA PROVINCIA DI BERGAMO: APPROVAZIONE "PIANO ECONOMICO FINANZIARIO AI SENSI DELLA DELIBERAZIONE N. 73/2013 DELL'AUTORITA' PER L'ENERGIA ELETTRICA E IL GAS" E RELATIVI ALLEGATI.
20/12/2013	165	DCP	AZIENDA SPECIALE UFFICIO D'AMBITO DELLA PROVINCIA DI BERGAMO: APPROVAZIONE "PIANO DEGLI INTERVENTI DEL GESTORE UNIACQUE S.P.A. ANNI 2013 - 2017" E RELATIVI ALLEGATI.
20/12/2013	166	DCP	AZIENDA SPECIALE UFFICIO D'AMBITO DELLA PROVINCIA DI BERGAMO: APPROVAZIONE "PIANO ECONOMICO FINANZIARIO DEL GESTORE UNIACQUE S.P.A. ANNI 2013 - 2017".
20/12/2013	167	DCP	AZIENDA SPECIALE UFFICIO D'AMBITO DELLA PROVINCIA DI BERGAMO: APPROVAZIONE "REVISIONE DEGLI AGGLOMERATI CON CARICO GENERATO MAGGIORE DI 2.000 ABITANTI EQUIVALENTI" E RELATIVI ALLEGATI.
20/12/2013	168	DCP	AZIENDA SPECIALE UFFICIO D'AMBITO DELLA PROVINCIA DI BERGAMO: APPROVAZIONE "CALCOLO EX ART. 2 DELLA DELIBERA N. 273/2013 DELLA QUOTA DA RIMBORSARE ALLE UTENZE RELATIVA ALLA REMUNERAZIONE DEL CAPITALE INVESTITO PER IL PERIODO 21/07/2011 - 31/12/2011 AI SENSI DELLA DELIBERA DELL'AUTORITA' PER L'ENERGIA ELETTRICA E IL GAS N. 273/2013" E RELATIVI ALLEGATI.
20/12/2013	169	DCP	ORDINE DEL GIORNO PRESENTATO DAI CONSIGLIERI MILESI E MARINONI (GRUPPO LISTA BETTONI - UDC) PER LA DEFISCALIZZAZIONE DEGLI INVESTIMENTI SUL CICLO IDRICO INTEGRATO.
20/12/2013	170	DCP	ORDINE DEL GIORNO DEI CONSIGLIERI ORIANI (GRUPPO FORZA ITALIA), PICCIOLI CAPPELLI (GRUPPO LEGA NORD), MILESI (GRUPPO LISTA BETTONI - UDC) E CORNOLTI (GRUPPO PD), IN MERITO AGLI INDIRIZZI AL GESTORE DEL SERVIZIO IDRICO UNIACQUE.

20/12/2013	171	DCP	ORDINE DEL GIORNO PRESENTATO DAL PRESIDENTE PIROVANO SULLA DEFINIZIONE DELLE LINEE DI INDIRIZZO PER L'AGGREGAZIONE IN UNIACQUE S.P.A. DELLE SOCIETA' PATRIMONIALI E DELLE SOCIETA' DI GESTIONE OPERANTI NEL SERVIZIO IDRICO INTEGRATO NELL'A.T.O. DI BERGAMO.
12/05/2014	37	DCP	AZIENDA SPECIALE UFFICIO D'AMBITO DELLA PROVINCIA DI BERGAMO: APPROVAZIONE DEL BILANCIO CONSUNTIVO ANNO 2013.
22/05/2014	46	DCP	ORDINE DEL GIORNO PRESENTATO DAL CONSIGLIERE ORIANI (GRUPPO FORZA ITALIA) DI INDIRIZZO SULLA GESTIONE DEL SISTEMA IDRICO INTEGRATO.
01/09/2014	72	DCP	AZIENDA SPECIALE "UFFICIO D'AMBITO DELLA PROVINCIA DI BERGAMO": MODIFICA ARTICOLO 18 DELLO STATUTO SOCIALE.
25/11/2014	87	DCP	AZIENDA SPECIALE "UFFICIO D'AMBITO DELLA PROVINCIA DI BERGAMO": REVOCA DELLE MODIFICHE DELL'ARTICOLO 18 DELLO STATUTO SOCIALE APPROVATE CON DELIBERAZIONE DEL CONSIGLIO PROVINCIALE N. 72 DEL 1.9.2014.
12/05/2015	24	DCP	APPROVAZIONE ATTI FONDAMENTALI DELL'AZIENDA SPECIALE UFFICIO D'AMBITO DELLA PROVINCIA DI BERGAMO: BILANCIO DI PREVISIONE ANNO 2015, BILANCIO PLURIENNALE DI PREVISIONE 2015 - 2017, PIANO PROGRAMMA COLLEGATO, CONTRATTO DI SERVIZIO.
12/05/2015	25	DCP	APPROVAZIONE DEL PIANO DI RAZIONALIZZAZIONE DELLE SOCIETA' PARTECIPATE DALLA PROVINCIA DI BERGAMO E DELLA CORRELATA RELAZIONE TECNICA, AI SENSI DELL'ART. 1, CC. 611 E SEGUENTI DELLA LEGGE 190/2014.
08/09/2015	44	DCP	AZIENDA SPECIALE UFFICIO D'AMBITO DELLA PROVINCIA DI BERGAMO: APPROVAZIONE DEL BILANCIO CONSUNTIVO ANNO 2014.
16/12/2015	97	DCP	AZIENDA SPECIALE UFFICIO D'AMBITO PROVINCIA DI BERGAMO: APPROVAZIONE METODO TARIFFARIO IDRICO TRANSITORIO ANNI 2012 - 2013 AI SENSI DELLA DELIBERAZIONE AEEG N. 585/2012 E DEL METODO TARIFFARIO IDRICO ANNI 2014-2015 AI SENSI DELLA DELIBERAZIONE AEEG N. 643/2013 E DEI RELATIVI ALLEGATI.
16/12/2015	98	DCP	AZIENDA SPECIALE UFFICIO D'AMBITO PROVINCIA DI BERGAMO: APPROVAZIONE DELL'AGGIORNAMENTO DEL PIANO D'AMBITO PER L'AMBITO TERRITORIALE OTTIMALE DELLA PROVINCIA DI BERGAMO E RELATIVI ALLEGATI.
16/12/2015	99	DCP	APPROVAZIONE ATTI FONDAMENTALI DELL'AZIENDA SPECIALE UFFICIO D'AMBITO DELLA PROVINCIA DI BERGAMO: BILANCIO DI PREVISIONE ANNO 2016, BILANCIO PLURIENNALE DI PREVISIONE 2016-2018, PIANO PROGRAMMA COLLEGATO.
27/04/2016	20	DCP	AZIENDA SPECIALE UFFICIO D'AMBITO DELLA PROVINCIA DI BERGAMO: APPROVAZIONE METODO TARIFFARIO IDRICO ANNI 2016-2019 AI SENSI DELLA DELIBERAZIONE N. 664/2015 DELL'AUTORITA' PER L'ENERGIA ELETTRICA E IL GAS E DEI RELATIVI ALLEGATI.

27/04/2016	21	DCP	AZIENDA SPECIALE UFFICIO D'AMBITO DELLA PROVINCIA DI BERGAMO: APPROVAZIONE DEL BILANCIO CONSUNTIVO 2015.
22/07/2016	41	DCP	AZIENDA SPECIALE UFFICIO D'AMBITO DELLA PROVINCIA DI BERGAMO: APPROVAZIONE CONVENZIONE PER LA REGOLAZIONE DEI RAPPORTI TRA L'UFFICIO D'AMBITO E LA SOCIETA' UNIACQUE SPA AFFIDATARIA DELLA GESTIONE DELLE RETI E DELL'EROGAZIONE DEI SERVIZI IDRICI IN FORMA DI SERVIZIO IDRICO INTEGRATO E RELATIVI ALLEGATI.
15/12/2016	338	Decreto Presidenziale	BILANCIO CONSOLIDATO DEL "GRUPPO PROVINCIA DI BERGAMO" ESERCIZIO 2016 - INDIVIDUAZIONE AREA DI CONSOLIDAMENTO.
20/12/2016	66	DCP	APPROVAZIONE ATTI FONDAMENTALI DELL'AZIENDA SPECIALE UFFICIO D'AMBITO DELLA PROVINCIA DI BERGAMO: BILANCIO DI PREVISIONE ANNO 2017, BILANCIO PLURIENNALE DI PREVISIONE 2017-2019, PIANO PROGRAMMA COLLEGATO.
25/05/2017	5	DCP	AZIENDA SPECIALE UFFICIO D'AMBITO DELLA PROVINCIA DI BERGAMO: APPROVAZIONE DEL BILANCIO CONSUNTIVO ANNO 2016.
25/05/2017	5	DCP	AZIENDA SPECIALE UFFICIO D'AMBITO DELLA PROVINCIA DI BERGAMO: APPROVAZIONE DEL BILANCIO CONSUNTIVO ANNO 2016.
28/08/2017	152	Decreto Presidenziale	BILANCIO CONSOLIDATO DEL "GRUPPO PROVINCIA DI BERGAMO" ESERCIZIO 2016. INDIVIDUAZIONE AREA DI CONSOLIDAMENTO. MODIFICHE AL DECRETO PRESIDENZIALE N. 338 DEL 15.12.2016.
06/10/2017	18	DCP	REVISIONE STRAORDINARIA DELLE PARTECIPAZIONI EX ARTICOLO 24, DECRETO LEGISLATIVO 19 AGOSTO 2016, N. 175, COME MODIFICATO DAL DECRETO LEGISLATIVO 16 GIUGNO 2017, N. 100 - RICOGNIZIONE PARTECIPAZIONI POSSEDUTE.
21/12/2017	38	DCP	APPROVAZIONE ATTI FONDAMENTALI DELL' AZIENDA SPECIALE UFFICIO D' AMBITO DELLA PROVINCIA DI BERGAMO: BILANCIO DI PREVISIONE ANNO 2018, BILANCIO PLURIENNALE DI PREVISIONE 2018 - 2020, PIANO PROGRAMMA COLLEGATO.
01/06/2018	17	DCP	UFFICIO D'AMBITO DI BERGAMO: APPROVAZIONE DEL BILANCIO CONSUNTIVO ANNO 2017 E MODIFICA DELLO STATUTO SOCIALE.
06/07/2018	176	Decreto Presidenziale	BILANCIO CONSOLIDATO DEL "GRUPPO PROVINCIA DI BERGAMO" ESERCIZIO 2017 - INDIVIDUAZIONE AREA DI CONSOLIDAMENTO.
08/10/2018	45	DCP	UFFICIO D'AMBITO DI BERGAMO - APPROVAZIONE DEL CONTRATTO DI SERVIZIO FRA LA PROVINCIA DI BERGAMO E L'UFFICIO D'AMBITO DI BERGAMO PER IL PERIODO 01.10.2018/31.12.2020
08/10/2018	47	DCP	APPROVAZIONE BILANCIO CONSOLIDATO ESERCIZIO 2017 DEL GRUPPO "PROVINCIA DI BERGAMO".

18/12/2018 54

DCP

APPROVAZIONE ATTI FONDAMENTALI DELL'UFFICIO
D'AMBITO PROVINCIA DI BERGAMO: BILANCIO DI
PREVISIONE ANNO 2019, BILANCIO PLURIENNALE DI
PREVISIONE 2019-2021, PIANO PROGRAMMA COLLEGATO.

INFORMAZIONI GENERALI

SITO INTERNET:	http://www.uniacqua.bg.it/
CODICE FISCALE:	03299640163
OGGETTO SOCIALE SINTETICO:	Gestione servizi idrici integrati ed in particolare:- captazione, sollevamento, trasporto, trattamento, distribuzione e vendita acqua per qualsiasi uso;- esercizio di fognature, gestione degli impianti di trattamento e depurazione delle acque di scarico
ATTIVITA' PREVALENTE:	Servizio Idrico
CAPITALE SOCIALE:	€ 36.000.000,00
PERCENTUALE DI PARTECIPAZIONE DELLA PROVINCIA:	6,41%
DURATA DELLA PARTECIPAZIONE:	Indeterminata

INFORMAZIONI GENERALI

SITO INTERNET:	http://www.uniacqua.bg.it/
CODICE FISCALE:	03299640163
OGGETTO SOCIALE SINTETICO:	Gestione servizi idrici integrati ed in particolare:- captazione, sollevamento, trasporto, trattamento, distribuzione e vendita acqua per qualsiasi uso;- esercizio di fognature, gestione degli impianti di trattamento e depurazione delle acque di scarico
ATTIVITA' PREVALENTE:	Servizio Idrico
CAPITALE SOCIALE:	€ 36.000.000,00
PERCENTUALE DI PARTECIPAZIONE DELLA PROVINCIA:	5,00%
DURATA DELLA PARTECIPAZIONE:	Indeterminata

AZIONI DI RAZIONALIZZAZIONE

Piano di razionalizzazione	anno 2015	Mantenimento
Piano di razionalizzazione	anno 2017	Mantenimento senza interventi
Piano di razionalizzazione	anno 2018	Mantenimento senza interventi

SOCI

Titolare	N. azioni/quote	Valore nominale	Valore partecipazione	% partecipazione
Comune di Bergamo	3.976.200	€ 1,00	€ 3.976.200,00	11,045000%
Comune di Bergamo	3.976.200	€ 1,00	€ 3.976.200,00	11,045000%
Provincia di Bergamo	2.305.800	€ 1,00	€ 2.305.800,00	6,405000%

Provincia di Bergamo	1.800.000	€ 1,00	€ 1.800.000,00	5,000000%
Comune di Treviglio	904.500	€ 1,00	€ 904.500,00	2,512500%
Comune di Treviglio	904.500	€ 1,00	€ 904.500,00	2,512500%
Comune di Dalmine	754.200	€ 1,00	€ 754.200,00	2,095000%
Comune di Dalmine	754.200	€ 1,00	€ 754.200,00	2,095000%
Comune di Seriate	714.000	€ 1,00	€ 714.000,00	1,983333%
Comune di Seriate	714.000	€ 1,00	€ 714.000,00	1,983333%
Comune di Albino	576.300	€ 1,00	€ 576.300,00	1,600833%
Comune di Albino	576.300	€ 1,00	€ 576.300,00	1,600833%
Comune di Romano di Lombardia	549.300	€ 1,00	€ 549.300,00	1,525833%
Comune di Romano di Lombardia	549.300	€ 1,00	€ 549.300,00	1,525833%
Uniacque S.p.A.	505.800	€ 1,00	€ 505.800,00	1,405000%
Comune di Caravaggio	495.900	€ 1,00	€ 495.900,00	1,377500%
Comune di Caravaggio	495.900	€ 1,00	€ 495.900,00	1,377500%
Unione dei Comuni di Almè e Villa d'Almè	434.100	€ 1,00	€ 434.100,00	1,205833%
Unione dei Comuni di Almè e Villa d'Almè	434.100	€ 1,00	€ 434.100,00	1,205833%
Comune di Alzano Lombardo	424.200	€ 1,00	€ 424.200,00	1,178333%
Comune di Alzano Lombardo	424.200	€ 1,00	€ 424.200,00	1,178333%
Comune di Nembro	390.300	€ 1,00	€ 390.300,00	1,084167%
Comune di Nembro	390.300	€ 1,00	€ 390.300,00	1,084167%
Comune di Osio Sotto	373.500	€ 1,00	€ 373.500,00	1,037500%
Comune di Osio Sotto	373.500	€ 1,00	€ 373.500,00	1,037500%
Comune di Stezzano	363.300	€ 1,00	€ 363.300,00	1,009167%
Comune di Stezzano	363.300	€ 1,00	€ 363.300,00	1,009167%
Comune di Ponte San Pietro	338.400	€ 1,00	€ 338.400,00	0,940000%
Comune di Ponte San Pietro	338.400	€ 1,00	€ 338.400,00	0,940000%
Comune di Cologno al Serio	331.800	€ 1,00	€ 331.800,00	0,921667%
Comune di Cologno al Serio	331.800	€ 1,00	€ 331.800,00	0,921667%
Comune di Zogno	316.800	€ 1,00	€ 316.800,00	0,880000%
Comune di Zogno	316.800	€ 1,00	€ 316.800,00	0,880000%
Comune di Castelli Calepio	314.100	€ 1,00	€ 314.100,00	0,872500%
Comune di Castelli Calepio	314.100	€ 1,00	€ 314.100,00	0,872500%
Comune di Scanzorosciate	306.300	€ 1,00	€ 306.300,00	0,850833%
Comune di Scanzorosciate	306.300	€ 1,00	€ 306.300,00	0,850833%
Comune di Treviolo	303.000	€ 1,00	€ 303.000,00	0,841667%
Comune di Treviolo	303.000	€ 1,00	€ 303.000,00	0,841667%

Comune di Martinengo	301.200	€ 1,00	€ 301.200,00	0,836667%
Comune di Martinengo	301.200	€ 1,00	€ 301.200,00	0,836667%
Comune di Costa Volpino	297.300	€ 1,00	€ 297.300,00	0,825833%
Comune di Costa Volpino	297.300	€ 1,00	€ 297.300,00	0,825833%
Comune di Urgnano	296.700	€ 1,00	€ 296.700,00	0,824167%
Comune di Urgnano	296.700	€ 1,00	€ 296.700,00	0,824167%
Comune di Sorisole	291.900	€ 1,00	€ 291.900,00	0,810833%
Comune di Trescore Balneario	291.900	€ 1,00	€ 291.900,00	0,810833%
Comune di Sorisole	291.900	€ 1,00	€ 291.900,00	0,810833%
Comune di Trescore Balneario	291.900	€ 1,00	€ 291.900,00	0,810833%
Comune di Clusone	290.400	€ 1,00	€ 290.400,00	0,806667%
Comune di Clusone	290.400	€ 1,00	€ 290.400,00	0,806667%
Comune di Calusco d'Adda	282.900	€ 1,00	€ 282.900,00	0,785833%
Comune di Calusco d'Adda	282.900	€ 1,00	€ 282.900,00	0,785833%
Comune di Torre Boldone	273.000	€ 1,00	€ 273.000,00	0,758333%
Comune di Torre Boldone	273.000	€ 1,00	€ 273.000,00	0,758333%
Comune di Capriate San Gervasio	255.000	€ 1,00	€ 255.000,00	0,708333%
Comune di Capriate San Gervasio	255.000	€ 1,00	€ 255.000,00	0,708333%
Comune di Curno	252.900	€ 1,00	€ 252.900,00	0,702500%
Comune di Curno	252.900	€ 1,00	€ 252.900,00	0,702500%
Comune di Brembate	252.300	€ 1,00	€ 252.300,00	0,700833%
Comune di Brembate	252.300	€ 1,00	€ 252.300,00	0,700833%
Comune di Zanica	248.100	€ 1,00	€ 248.100,00	0,689167%
Comune di Zanica	248.100	€ 1,00	€ 248.100,00	0,689167%
Comune di Mozzo	242.400	€ 1,00	€ 242.400,00	0,673333%
Comune di Mozzo	242.400	€ 1,00	€ 242.400,00	0,673333%
Comune di Ponteranica	241.800	€ 1,00	€ 241.800,00	0,671667%
Comune di Ponteranica	241.800	€ 1,00	€ 241.800,00	0,671667%
Comune di Azzano San Paolo	237.900	€ 1,00	€ 237.900,00	0,660833%
Comune di Azzano San Paolo	237.900	€ 1,00	€ 237.900,00	0,660833%
Comune di Albano Sant'Alessandro	237.300	€ 1,00	€ 237.300,00	0,659167%
Comune di Fara Gera d'Adda	237.300	€ 1,00	€ 237.300,00	0,659167%
Comune di Fara Gera d'Adda	237.300	€ 1,00	€ 237.300,00	0,659167%
Comune di Albano Sant'Alessandro	237.300	€ 1,00	€ 237.300,00	0,659167%
Comune di Verdellino	235.500	€ 1,00	€ 235.500,00	0,654167%
Comune di Verdellino	235.500	€ 1,00	€ 235.500,00	0,654167%

Comune di Verdello	228.600	€ 1,00	€ 228.600,00	0,635000%
Comune di Verdello	228.600	€ 1,00	€ 228.600,00	0,635000%
Comune di Villongo	224.700	€ 1,00	€ 224.700,00	0,624167%
Comune di Villongo	224.700	€ 1,00	€ 224.700,00	0,624167%
Comune di Grumello del Monte	223.200	€ 1,00	€ 223.200,00	0,620000%
Comune di Grumello del Monte	223.200	€ 1,00	€ 223.200,00	0,620000%
Comune di Bonate Sopra	219.300	€ 1,00	€ 219.300,00	0,609167%
Comune di Bonate Sopra	219.300	€ 1,00	€ 219.300,00	0,609167%
Comune di Villa di Serio	205.200	€ 1,00	€ 205.200,00	0,570000%
Comune di Villa di Serio	205.200	€ 1,00	€ 205.200,00	0,570000%
Comune di Ranica	204.600	€ 1,00	€ 204.600,00	0,568333%
Comune di Ranica	204.600	€ 1,00	€ 204.600,00	0,568333%
Comune di Almenno San Salvatore	203.400	€ 1,00	€ 203.400,00	0,565000%
Comune di Almenno San Salvatore	203.400	€ 1,00	€ 203.400,00	0,565000%
Comune di Sarnico	202.200	€ 1,00	€ 202.200,00	0,561667%
Comune di Sarnico	202.200	€ 1,00	€ 202.200,00	0,561667%
Comune di Gandino	198.600	€ 1,00	€ 198.600,00	0,551667%
Comune di Gandino	198.600	€ 1,00	€ 198.600,00	0,551667%
Comune di Cisano Bergamasco	197.100	€ 1,00	€ 197.100,00	0,547500%
Comune di Mapello	197.100	€ 1,00	€ 197.100,00	0,547500%
Comune di Cisano Bergamasco	197.100	€ 1,00	€ 197.100,00	0,547500%
Comune di Mapello	197.100	€ 1,00	€ 197.100,00	0,547500%
Comune di Lovere	191.100	€ 1,00	€ 191.100,00	0,530833%
Comune di Lovere	191.100	€ 1,00	€ 191.100,00	0,530833%
Comune di Bonate Sotto	190.800	€ 1,00	€ 190.800,00	0,530000%
Comune di Bonate Sotto	190.800	€ 1,00	€ 190.800,00	0,530000%
Comune di Grassobbio	189.000	€ 1,00	€ 189.000,00	0,525000%
Comune di Grassobbio	189.000	€ 1,00	€ 189.000,00	0,525000%
Comune di Pedrengo	181.500	€ 1,00	€ 181.500,00	0,504167%
Comune di Pedrengo	181.500	€ 1,00	€ 181.500,00	0,504167%
Comune di Gorle	177.900	€ 1,00	€ 177.900,00	0,494167%
Comune di Gorle	177.900	€ 1,00	€ 177.900,00	0,494167%
Comune di Chiuduno	177.600	€ 1,00	€ 177.600,00	0,493333%
Comune di Chiuduno	177.600	€ 1,00	€ 177.600,00	0,493333%
Comune di Palosco	175.800	€ 1,00	€ 175.800,00	0,488333%
Comune di Palosco	175.800	€ 1,00	€ 175.800,00	0,488333%

Comune di Terno d'Isola	175.500	€ 1,00	€ 175.500,00	0,487500%
Comune di Terno d'Isola	175.500	€ 1,00	€ 175.500,00	0,487500%
Comune di San Giovanni Bianco	175.500	€ 1,00	€ 175.500,00	0,487500%
Comune di San Giovanni Bianco	175.500	€ 1,00	€ 175.500,00	0,487500%
Comune di San Pellegrino Terme	174.900	€ 1,00	€ 174.900,00	0,485833%
Comune di San Pellegrino Terme	174.900	€ 1,00	€ 174.900,00	0,485833%
Comune di Gazzaniga	174.600	€ 1,00	€ 174.600,00	0,485000%
Comune di Gazzaniga	174.600	€ 1,00	€ 174.600,00	0,485000%
Comune di Leffe	173.700	€ 1,00	€ 173.700,00	0,482500%
Comune di Leffe	173.700	€ 1,00	€ 173.700,00	0,482500%
Comune di Ciserano	173.100	€ 1,00	€ 173.100,00	0,480833%
Comune di Ciserano	173.100	€ 1,00	€ 173.100,00	0,480833%
Comune di Almenno San Bartolomeo	172.800	€ 1,00	€ 172.800,00	0,480000%
Comune di Almenno San Bartolomeo	172.800	€ 1,00	€ 172.800,00	0,480000%
Comune di Sovere	172.500	€ 1,00	€ 172.500,00	0,479167%
Comune di Sovere	172.500	€ 1,00	€ 172.500,00	0,479167%
Comune di Civate al Piano	171.000	€ 1,00	€ 171.000,00	0,475000%
Comune di Civate al Piano	171.000	€ 1,00	€ 171.000,00	0,475000%
Comune di Calcio	168.600	€ 1,00	€ 168.600,00	0,468333%
Comune di Calcio	168.600	€ 1,00	€ 168.600,00	0,468333%
Comune di Brignano Gera d'Adda	167.700	€ 1,00	€ 167.700,00	0,465833%
Comune di Brignano Gera d'Adda	167.700	€ 1,00	€ 167.700,00	0,465833%
Comune di Vertova	165.300	€ 1,00	€ 165.300,00	0,459167%
Comune di Vertova	165.300	€ 1,00	€ 165.300,00	0,459167%
Comune di Calcinate	163.800	€ 1,00	€ 163.800,00	0,455000%
Comune di Calcinate	163.800	€ 1,00	€ 163.800,00	0,455000%
Comune di Ghisalba	162.600	€ 1,00	€ 162.600,00	0,451667%
Comune di Ghisalba	162.600	€ 1,00	€ 162.600,00	0,451667%
Comune di Gorlago	162.000	€ 1,00	€ 162.000,00	0,450000%
Comune di Gorlago	162.000	€ 1,00	€ 162.000,00	0,450000%
Comune di Bottanuco	160.500	€ 1,00	€ 160.500,00	0,445833%
Comune di Bottanuco	160.500	€ 1,00	€ 160.500,00	0,445833%
Comune di Presezzo	159.300	€ 1,00	€ 159.300,00	0,442500%
Comune di Presezzo	159.300	€ 1,00	€ 159.300,00	0,442500%
Comune di San Paolo d'Argon	157.500	€ 1,00	€ 157.500,00	0,437500%
Comune di San Paolo d'Argon	157.500	€ 1,00	€ 157.500,00	0,437500%

Comune di Spirano	155.400	€ 1,00	€ 155.400,00	0,431667%
Comune di Spirano	155.400	€ 1,00	€ 155.400,00	0,431667%
Comune di Arcene	152.700	€ 1,00	€ 152.700,00	0,424167%
Comune di Arcene	152.700	€ 1,00	€ 152.700,00	0,424167%
Comune di Brembilla	150.300	€ 1,00	€ 150.300,00	0,417500%
Comune di Brembilla	150.300	€ 1,00	€ 150.300,00	0,417500%
Comune di Pontirolo Nuovo	149.100	€ 1,00	€ 149.100,00	0,414167%
Comune di Pontirolo Nuovo	149.100	€ 1,00	€ 149.100,00	0,414167%
Comune di Bolgare	147.600	€ 1,00	€ 147.600,00	0,410000%
Comune di Bolgare	147.600	€ 1,00	€ 147.600,00	0,410000%
Comune di Telgate	147.300	€ 1,00	€ 147.300,00	0,409167%
Comune di Villa d'Adda	147.300	€ 1,00	€ 147.300,00	0,409167%
Comune di Villa d'Adda	147.300	€ 1,00	€ 147.300,00	0,409167%
Comune di Telgate	147.300	€ 1,00	€ 147.300,00	0,409167%
Comune di Pradalunga	147.000	€ 1,00	€ 147.000,00	0,408333%
Comune di Boltiere	147.000	€ 1,00	€ 147.000,00	0,408333%
Comune di Boltiere	147.000	€ 1,00	€ 147.000,00	0,408333%
Comune di Pradalunga	147.000	€ 1,00	€ 147.000,00	0,408333%
Comune di Brusaporto	146.400	€ 1,00	€ 146.400,00	0,406667%
Comune di Brusaporto	146.400	€ 1,00	€ 146.400,00	0,406667%
Comune di Carvico	145.500	€ 1,00	€ 145.500,00	0,404167%
Comune di Carvico	145.500	€ 1,00	€ 145.500,00	0,404167%
Comune di Osio Sopra	143.400	€ 1,00	€ 143.400,00	0,398333%
Comune di Osio Sopra	143.400	€ 1,00	€ 143.400,00	0,398333%
Comune di Bariano	139.800	€ 1,00	€ 139.800,00	0,388333%
Comune di Bariano	139.800	€ 1,00	€ 139.800,00	0,388333%
Comune di Cene	138.300	€ 1,00	€ 138.300,00	0,384167%
Comune di Cene	138.300	€ 1,00	€ 138.300,00	0,384167%
Comune di Mozzanica	137.700	€ 1,00	€ 137.700,00	0,382500%
Comune di Mozzanica	137.700	€ 1,00	€ 137.700,00	0,382500%
Comune di Lallio	134.700	€ 1,00	€ 134.700,00	0,374167%
Comune di Lallio	134.700	€ 1,00	€ 134.700,00	0,374167%
Comune di Ardesio	130.200	€ 1,00	€ 130.200,00	0,361667%
Comune di Ardesio	130.200	€ 1,00	€ 130.200,00	0,361667%
Comune di Canonica d'Adda	129.600	€ 1,00	€ 129.600,00	0,360000%
Comune di Canonica d'Adda	129.600	€ 1,00	€ 129.600,00	0,360000%

Comune di Bagnatica	127.500	€ 1,00	€ 127.500,00	0,354167%
Comune di Fontanella	127.500	€ 1,00	€ 127.500,00	0,354167%
Comune di Fontanella	127.500	€ 1,00	€ 127.500,00	0,354167%
Comune di Bagnatica	127.500	€ 1,00	€ 127.500,00	0,354167%
Comune di Palazzago	126.900	€ 1,00	€ 126.900,00	0,352500%
Comune di Palazzago	126.900	€ 1,00	€ 126.900,00	0,352500%
Comune di Valbrembo	126.000	€ 1,00	€ 126.000,00	0,350000%
Comune di Valbrembo	126.000	€ 1,00	€ 126.000,00	0,350000%
Comune di Casazza	122.100	€ 1,00	€ 122.100,00	0,339167%
Comune di Casazza	122.100	€ 1,00	€ 122.100,00	0,339167%
Comune di Casnigo	121.500	€ 1,00	€ 121.500,00	0,337500%
Comune di Casnigo	121.500	€ 1,00	€ 121.500,00	0,337500%
Comune di Calvenzano	121.200	€ 1,00	€ 121.200,00	0,336667%
Comune di Calvenzano	121.200	€ 1,00	€ 121.200,00	0,336667%
Comune di Rovetta	118.500	€ 1,00	€ 118.500,00	0,329167%
Comune di Rovetta	118.500	€ 1,00	€ 118.500,00	0,329167%
Comune di Casirate d'Adda	117.900	€ 1,00	€ 117.900,00	0,327500%
Comune di Casirate d'Adda	117.900	€ 1,00	€ 117.900,00	0,327500%
Comune di Carobbio degli Angeli	116.700	€ 1,00	€ 116.700,00	0,324167%
Comune di Paladina	116.700	€ 1,00	€ 116.700,00	0,324167%
Comune di Paladina	116.700	€ 1,00	€ 116.700,00	0,324167%
Comune di Carobbio degli Angeli	116.700	€ 1,00	€ 116.700,00	0,324167%
Comune di Suisio	116.400	€ 1,00	€ 116.400,00	0,323333%
Comune di Suisio	116.400	€ 1,00	€ 116.400,00	0,323333%
Comune di Rogno	116.100	€ 1,00	€ 116.100,00	0,322500%
Comune di Sotto il Monte Giovanni XXIII	116.100	€ 1,00	€ 116.100,00	0,322500%
Comune di Rogno	116.100	€ 1,00	€ 116.100,00	0,322500%
Comune di Sotto il Monte Giovanni XXIII	116.100	€ 1,00	€ 116.100,00	0,322500%
Comune di Castione della Presolana	115.800	€ 1,00	€ 115.800,00	0,321667%
Comune di Castione della Presolana	115.800	€ 1,00	€ 115.800,00	0,321667%
Comune di Levate	114.900	€ 1,00	€ 114.900,00	0,319167%
Comune di Levate	114.900	€ 1,00	€ 114.900,00	0,319167%
Comune di Santa Brigida	111.900	€ 1,00	€ 111.900,00	0,310833%
Comune di Madone	111.900	€ 1,00	€ 111.900,00	0,310833%
Comune di Madone	111.900	€ 1,00	€ 111.900,00	0,310833%
Comune di Santa Brigida	111.900	€ 1,00	€ 111.900,00	0,310833%

Comune di Covo	110.700	€ 1,00	€ 110.700,00	0,307500%
Comune di Covo	110.700	€ 1,00	€ 110.700,00	0,307500%
Comune di Endine Gaiano	108.900	€ 1,00	€ 108.900,00	0,302500%
Comune di Endine Gaiano	108.900	€ 1,00	€ 108.900,00	0,302500%
Comune di Pontida	103.200	€ 1,00	€ 103.200,00	0,286667%
Comune di Pontida	103.200	€ 1,00	€ 103.200,00	0,286667%
Comune di Comun Nuovo	102.300	€ 1,00	€ 102.300,00	0,284167%
Comune di Comun Nuovo	102.300	€ 1,00	€ 102.300,00	0,284167%
Comune di Fiorano al Serio	102.000	€ 1,00	€ 102.000,00	0,283333%
Comune di Fiorano al Serio	102.000	€ 1,00	€ 102.000,00	0,283333%
Comune di Foresto Sparso	100.200	€ 1,00	€ 100.200,00	0,278333%
Comune di Foresto Sparso	100.200	€ 1,00	€ 100.200,00	0,278333%
Comune di Caprino Bergamasco	99.300	€ 1,00	€ 99.300,00	0,275833%
Comune di Caprino Bergamasco	99.300	€ 1,00	€ 99.300,00	0,275833%
Comune di Costa di Mezzate	96.600	€ 1,00	€ 96.600,00	0,268333%
Comune di Costa di Mezzate	96.600	€ 1,00	€ 96.600,00	0,268333%
Comune di Fornovo San Giovanni	95.100	€ 1,00	€ 95.100,00	0,264167%
Comune di Chignolo d'Isola	95.100	€ 1,00	€ 95.100,00	0,264167%
Comune di Fornovo San Giovanni	95.100	€ 1,00	€ 95.100,00	0,264167%
Comune di Parre	95.100	€ 1,00	€ 95.100,00	0,264167%
Comune di Chignolo d'Isola	95.100	€ 1,00	€ 95.100,00	0,264167%
Comune di Parre	95.100	€ 1,00	€ 95.100,00	0,264167%
Comune di Cenate Sotto	93.900	€ 1,00	€ 93.900,00	0,260833%
Comune di Cenate Sotto	93.900	€ 1,00	€ 93.900,00	0,260833%
Comune di Filago	93.600	€ 1,00	€ 93.600,00	0,260000%
Comune di Filago	93.600	€ 1,00	€ 93.600,00	0,260000%
Comune di Mornico al Serio	90.900	€ 1,00	€ 90.900,00	0,252500%
Comune di Misano Gera d'Adda	90.900	€ 1,00	€ 90.900,00	0,252500%
Comune di Mornico al Serio	90.900	€ 1,00	€ 90.900,00	0,252500%
Comune di Misano Gera d'Adda	90.900	€ 1,00	€ 90.900,00	0,252500%
Comune di Castel Rozzone	89.400	€ 1,00	€ 89.400,00	0,248333%
Comune di Castel Rozzone	89.400	€ 1,00	€ 89.400,00	0,248333%
Comune di Montello	84.000	€ 1,00	€ 84.000,00	0,233333%
Comune di Montello	84.000	€ 1,00	€ 84.000,00	0,233333%
Comune di Sedrina	83.700	€ 1,00	€ 83.700,00	0,232500%
Comune di Sedrina	83.700	€ 1,00	€ 83.700,00	0,232500%

Comune di Berbenno	83.100	€ 1,00	€ 83.100,00	0,230833%
Comune di Berbenno	83.100	€ 1,00	€ 83.100,00	0,230833%
Comune di Antegnate	83.100	€ 1,00	€ 83.100,00	0,230833%
Comune di Antegnate	83.100	€ 1,00	€ 83.100,00	0,230833%
Comune di Credaro	80.700	€ 1,00	€ 80.700,00	0,224167%
Comune di Credaro	80.700	€ 1,00	€ 80.700,00	0,224167%
Comune di Arzago d'Adda	80.400	€ 1,00	€ 80.400,00	0,223333%
Comune di Arzago d'Adda	80.400	€ 1,00	€ 80.400,00	0,223333%
Comune di Zandobbio	80.100	€ 1,00	€ 80.100,00	0,222500%
Comune di Zandobbio	80.100	€ 1,00	€ 80.100,00	0,222500%
Comune di Tavernola Bergamasca	79.800	€ 1,00	€ 79.800,00	0,221667%
Comune di Tavernola Bergamasca	79.800	€ 1,00	€ 79.800,00	0,221667%
Comune di Ambivere	79.200	€ 1,00	€ 79.200,00	0,220000%
Comune di Ambivere	79.200	€ 1,00	€ 79.200,00	0,220000%
Comune di Morengo	78.900	€ 1,00	€ 78.900,00	0,219167%
Comune di Morengo	78.900	€ 1,00	€ 78.900,00	0,219167%
Comune di Serina	77.100	€ 1,00	€ 77.100,00	0,214167%
Comune di Serina	77.100	€ 1,00	€ 77.100,00	0,214167%
Comune di Lurano	73.500	€ 1,00	€ 73.500,00	0,204167%
Comune di Lurano	73.500	€ 1,00	€ 73.500,00	0,204167%
Comune di Cenate Sopra	73.200	€ 1,00	€ 73.200,00	0,203333%
Comune di Cenate Sopra	73.200	€ 1,00	€ 73.200,00	0,203333%
Comune di Ponte Nossa	72.000	€ 1,00	€ 72.000,00	0,200000%
Comune di Medolago	72.000	€ 1,00	€ 72.000,00	0,200000%
Comune di Ponte Nossa	72.000	€ 1,00	€ 72.000,00	0,200000%
Comune di Medolago	72.000	€ 1,00	€ 72.000,00	0,200000%
Comune di Torre dè Roveri	71.700	€ 1,00	€ 71.700,00	0,199167%
Comune di Torre dè Roveri	71.700	€ 1,00	€ 71.700,00	0,199167%
Comune di Adrara San Martino	67.200	€ 1,00	€ 67.200,00	0,186667%
Comune di Adrara San Martino	67.200	€ 1,00	€ 67.200,00	0,186667%
Comune di Pagazzano	65.400	€ 1,00	€ 65.400,00	0,181667%
Comune di Pagazzano	65.400	€ 1,00	€ 65.400,00	0,181667%
Comune di Predore	62.400	€ 1,00	€ 62.400,00	0,173333%
Comune di Gorno	62.400	€ 1,00	€ 62.400,00	0,173333%
Comune di Predore	62.400	€ 1,00	€ 62.400,00	0,173333%
Comune di Gorno	62.400	€ 1,00	€ 62.400,00	0,173333%

Comune di Peia	61.800	€ 1,00	€ 61.800,00	0,171667%
Comune di Peia	61.800	€ 1,00	€ 61.800,00	0,171667%
Comune di Villa d'Ogna	61.200	€ 1,00	€ 61.200,00	0,170000%
Comune di Villa d'Ogna	61.200	€ 1,00	€ 61.200,00	0,170000%
Comune di Colzate	58.500	€ 1,00	€ 58.500,00	0,162500%
Comune di Cortenuova	58.500	€ 1,00	€ 58.500,00	0,162500%
Comune di Colzate	58.500	€ 1,00	€ 58.500,00	0,162500%
Comune di Cavernago	58.500	€ 1,00	€ 58.500,00	0,162500%
Comune di Cavernago	58.500	€ 1,00	€ 58.500,00	0,162500%
Comune di Cortenuova	58.500	€ 1,00	€ 58.500,00	0,162500%
Comune di Barzana	54.900	€ 1,00	€ 54.900,00	0,152500%
Comune di Barzana	54.900	€ 1,00	€ 54.900,00	0,152500%
Comune di Vilminore di Scalve	54.300	€ 1,00	€ 54.300,00	0,150833%
Comune di Vilminore di Scalve	54.300	€ 1,00	€ 54.300,00	0,150833%
Comune di Solto Collina	53.100	€ 1,00	€ 53.100,00	0,147500%
Comune di Solto Collina	53.100	€ 1,00	€ 53.100,00	0,147500%
Comune di Pumenengo	52.200	€ 1,00	€ 52.200,00	0,145000%
Comune di Pumenengo	52.200	€ 1,00	€ 52.200,00	0,145000%
Comune di Orio al Serio	51.900	€ 1,00	€ 51.900,00	0,144167%
Comune di Orio al Serio	51.900	€ 1,00	€ 51.900,00	0,144167%
Comune di Entratico	51.000	€ 1,00	€ 51.000,00	0,141667%
Comune di Entratico	51.000	€ 1,00	€ 51.000,00	0,141667%
Comune di Solza	50.100	€ 1,00	€ 50.100,00	0,139167%
Comune di Solza	50.100	€ 1,00	€ 50.100,00	0,139167%
Comune di Castro	49.800	€ 1,00	€ 49.800,00	0,138333%
Comune di Castro	49.800	€ 1,00	€ 49.800,00	0,138333%
Comune di Cazzano Sant'Andrea	49.200	€ 1,00	€ 49.200,00	0,136667%
Comune di Cazzano Sant'Andrea	49.200	€ 1,00	€ 49.200,00	0,136667%
Comune di Pianico	48.600	€ 1,00	€ 48.600,00	0,135000%
Comune di Pianico	48.600	€ 1,00	€ 48.600,00	0,135000%
Comune di Cerete	48.300	€ 1,00	€ 48.300,00	0,134167%
Comune di Cerete	48.300	€ 1,00	€ 48.300,00	0,134167%
Comune di Gandosso	46.500	€ 1,00	€ 46.500,00	0,129167%
Comune di Gandosso	46.500	€ 1,00	€ 46.500,00	0,129167%
Comune di Schilpario	45.900	€ 1,00	€ 45.900,00	0,127500%
Comune di Schilpario	45.900	€ 1,00	€ 45.900,00	0,127500%

Comune di Ubiale Clanezzo	44.700	€ 1,00	€ 44.700,00	0,124167%
Comune di Ubiale Clanezzo	44.700	€ 1,00	€ 44.700,00	0,124167%
Comune di Pognano	43.500	€ 1,00	€ 43.500,00	0,120833%
Comune di Pognano	43.500	€ 1,00	€ 43.500,00	0,120833%
Comune di Gromo	43.200	€ 1,00	€ 43.200,00	0,120000%
Comune di Gromo	43.200	€ 1,00	€ 43.200,00	0,120000%
Comune di Capizzone	42.000	€ 1,00	€ 42.000,00	0,116667%
Comune di Capizzone	42.000	€ 1,00	€ 42.000,00	0,116667%
Comune di Piazza Brembana	41.400	€ 1,00	€ 41.400,00	0,115000%
Comune di Piazza Brembana	41.400	€ 1,00	€ 41.400,00	0,115000%
Comune di Valbondione	41.100	€ 1,00	€ 41.100,00	0,114167%
Comune di Fara Olivana Con Sola	41.100	€ 1,00	€ 41.100,00	0,114167%
Comune di Valbondione	41.100	€ 1,00	€ 41.100,00	0,114167%
Comune di Fara Olivana Con Sola	41.100	€ 1,00	€ 41.100,00	0,114167%
Comune di Colere	40.200	€ 1,00	€ 40.200,00	0,111667%
Comune di Berzo San Fermo	40.200	€ 1,00	€ 40.200,00	0,111667%
Comune di Berzo San Fermo	40.200	€ 1,00	€ 40.200,00	0,111667%
Comune di Oltre il Colle	40.200	€ 1,00	€ 40.200,00	0,111667%
Comune di Colere	40.200	€ 1,00	€ 40.200,00	0,111667%
Comune di Oltre il Colle	40.200	€ 1,00	€ 40.200,00	0,111667%
Comune di Fino del Monte	39.300	€ 1,00	€ 39.300,00	0,109167%
Comune di Fino del Monte	39.300	€ 1,00	€ 39.300,00	0,109167%
Comune di Gandellino	38.700	€ 1,00	€ 38.700,00	0,107500%
Comune di Gandellino	38.700	€ 1,00	€ 38.700,00	0,107500%
Comune di Ranzanico	38.100	€ 1,00	€ 38.100,00	0,105833%
Comune di Ranzanico	38.100	€ 1,00	€ 38.100,00	0,105833%
Comune di Torre Pallavicina	37.500	€ 1,00	€ 37.500,00	0,104167%
Comune di Torre Pallavicina	37.500	€ 1,00	€ 37.500,00	0,104167%
Comune di Premolo	36.300	€ 1,00	€ 36.300,00	0,100833%
Comune di Premolo	36.300	€ 1,00	€ 36.300,00	0,100833%
Comune di Viadanica	36.000	€ 1,00	€ 36.000,00	0,100000%
Comune di Viadanica	36.000	€ 1,00	€ 36.000,00	0,100000%
Comune di Dossena	35.700	€ 1,00	€ 35.700,00	0,099167%
Comune di Dossena	35.700	€ 1,00	€ 35.700,00	0,099167%
Comune di Bossico	35.100	€ 1,00	€ 35.100,00	0,097500%
Comune di Bossico	35.100	€ 1,00	€ 35.100,00	0,097500%

Comune di Vigano San Martino	34.800	€ 1,00	€ 34.800,00	0,096667%
Comune di Vigano San Martino	34.800	€ 1,00	€ 34.800,00	0,096667%
Comune di Monasterolo del Castello	33.000	€ 1,00	€ 33.000,00	0,091667%
Comune di Monasterolo del Castello	33.000	€ 1,00	€ 33.000,00	0,091667%
Comune di Strozza	32.700	€ 1,00	€ 32.700,00	0,090833%
Comune di Strozza	32.700	€ 1,00	€ 32.700,00	0,090833%
Comune di Borgo di Terzo	32.700	€ 1,00	€ 32.700,00	0,090833%
Comune di Borgo di Terzo	32.700	€ 1,00	€ 32.700,00	0,090833%
Comune di Piario	32.400	€ 1,00	€ 32.400,00	0,090000%
Comune di Corna Imagna	32.400	€ 1,00	€ 32.400,00	0,090000%
Comune di Corna Imagna	32.400	€ 1,00	€ 32.400,00	0,090000%
Comune di Piario	32.400	€ 1,00	€ 32.400,00	0,090000%
Comune di Costa di Serina	32.100	€ 1,00	€ 32.100,00	0,089167%
Comune di Costa di Serina	32.100	€ 1,00	€ 32.100,00	0,089167%
Comune di Gaverina Terme	31.800	€ 1,00	€ 31.800,00	0,088333%
Comune di Gaverina Terme	31.800	€ 1,00	€ 31.800,00	0,088333%
Comune di Riva di Solto	29.400	€ 1,00	€ 29.400,00	0,081667%
Comune di Riva di Solto	29.400	€ 1,00	€ 29.400,00	0,081667%
Comune di Spinone al Lago	29.100	€ 1,00	€ 29.100,00	0,080833%
Comune di Spinone al Lago	29.100	€ 1,00	€ 29.100,00	0,080833%
Comune di Adrara San Rocco	28.200	€ 1,00	€ 28.200,00	0,078333%
Comune di Adrara San Rocco	28.200	€ 1,00	€ 28.200,00	0,078333%
Comune di Bracca	26.400	€ 1,00	€ 26.400,00	0,073333%
Comune di Bracca	26.400	€ 1,00	€ 26.400,00	0,073333%
Comune di Grone	25.800	€ 1,00	€ 25.800,00	0,071667%
Comune di Grone	25.800	€ 1,00	€ 25.800,00	0,071667%
Comune di Oneta	25.200	€ 1,00	€ 25.200,00	0,070000%
Comune di Onore	25.200	€ 1,00	€ 25.200,00	0,070000%
Comune di Oneta	25.200	€ 1,00	€ 25.200,00	0,070000%
Comune di Luzzana	25.200	€ 1,00	€ 25.200,00	0,070000%
Comune di Onore	25.200	€ 1,00	€ 25.200,00	0,070000%
Comune di Luzzana	25.200	€ 1,00	€ 25.200,00	0,070000%
Comune di Bedulita	24.900	€ 1,00	€ 24.900,00	0,069167%
Comune di Bedulita	24.900	€ 1,00	€ 24.900,00	0,069167%
Comune di Lenna	24.600	€ 1,00	€ 24.600,00	0,068333%
Comune di Fonteno	24.600	€ 1,00	€ 24.600,00	0,068333%

Comune di Fonteno	24.600	€ 1,00	€ 24.600,00	0,068333%
Comune di Lenna	24.600	€ 1,00	€ 24.600,00	0,068333%
Comune di Algua	24.300	€ 1,00	€ 24.300,00	0,067500%
Comune di Algua	24.300	€ 1,00	€ 24.300,00	0,067500%
Comune di Vigolo	23.100	€ 1,00	€ 23.100,00	0,064167%
Comune di Vigolo	23.100	€ 1,00	€ 23.100,00	0,064167%
Comune di Sant'Omobono Terme	22.200	€ 1,00	€ 22.200,00	0,061667%
Comune di Isso	22.200	€ 1,00	€ 22.200,00	0,061667%
Comune di Isso	22.200	€ 1,00	€ 22.200,00	0,061667%
Comune di Roncola	22.200	€ 1,00	€ 22.200,00	0,061667%
Comune di Sant'Omobono Terme	22.200	€ 1,00	€ 22.200,00	0,061667%
Comune di Roncola	22.200	€ 1,00	€ 22.200,00	0,061667%
Comune di Costa Valle Imagna	21.900	€ 1,00	€ 21.900,00	0,060833%
Comune di Costa Valle Imagna	21.900	€ 1,00	€ 21.900,00	0,060833%
Comune di Valgoglio	21.600	€ 1,00	€ 21.600,00	0,060000%
Comune di Valgoglio	21.600	€ 1,00	€ 21.600,00	0,060000%
Comune di Songavazzo	21.600	€ 1,00	€ 21.600,00	0,060000%
Comune di Songavazzo	21.600	€ 1,00	€ 21.600,00	0,060000%
Comune di Barbata	21.300	€ 1,00	€ 21.300,00	0,059167%
Comune di Barbata	21.300	€ 1,00	€ 21.300,00	0,059167%
Comune di Camerata Cornello	21.000	€ 1,00	€ 21.000,00	0,058333%
Comune di Camerata Cornello	21.000	€ 1,00	€ 21.000,00	0,058333%
Comune di Taleggio	20.400	€ 1,00	€ 20.400,00	0,056667%
Comune di Taleggio	20.400	€ 1,00	€ 20.400,00	0,056667%
Comune di Brianzano	18.300	€ 1,00	€ 18.300,00	0,050833%
Comune di Brianzano	18.300	€ 1,00	€ 18.300,00	0,050833%
Comune di Piazzatorre	16.800	€ 1,00	€ 16.800,00	0,046667%
Comune di Piazzatorre	16.800	€ 1,00	€ 16.800,00	0,046667%
Comune di Valsecca	14.400	€ 1,00	€ 14.400,00	0,040000%
Comune di Valsecca	14.400	€ 1,00	€ 14.400,00	0,040000%
Comune di Gerosa	13.500	€ 1,00	€ 13.500,00	0,037500%
Comune di Gerosa	13.500	€ 1,00	€ 13.500,00	0,037500%
Comune di Carona	13.500	€ 1,00	€ 13.500,00	0,037500%
Comune di Carona	13.500	€ 1,00	€ 13.500,00	0,037500%
Comune di Parzanica	13.200	€ 1,00	€ 13.200,00	0,036667%
Comune di Parzanica	13.200	€ 1,00	€ 13.200,00	0,036667%

Comune di Valtorta	12.000	€ 1,00	€ 12.000,00	0,033333%
Comune di Valtorta	12.000	€ 1,00	€ 12.000,00	0,033333%
Comune di Cornalba	10.200	€ 1,00	€ 10.200,00	0,028333%
Comune di Cornalba	10.200	€ 1,00	€ 10.200,00	0,028333%
Comune di Valnegrà	8.100	€ 1,00	€ 8.100,00	0,022500%
Comune di Valnegrà	8.100	€ 1,00	€ 8.100,00	0,022500%
Comune di Fuiopiano Valle Imagna	8.100	€ 1,00	€ 8.100,00	0,022500%
Comune di Fuiopiano Valle Imagna	8.100	€ 1,00	€ 8.100,00	0,022500%
Comune di Mezzoldo	7.800	€ 1,00	€ 7.800,00	0,021667%
Comune di Mezzoldo	7.800	€ 1,00	€ 7.800,00	0,021667%
Comune di Ornica	7.500	€ 1,00	€ 7.500,00	0,020833%
Comune di Ornica	7.500	€ 1,00	€ 7.500,00	0,020833%
Comune di Foppolo	7.200	€ 1,00	€ 7.200,00	0,020000%
Comune di Foppolo	7.200	€ 1,00	€ 7.200,00	0,020000%
Comune di Oltressenda Alta	6.900	€ 1,00	€ 6.900,00	0,019167%
Comune di Oltressenda Alta	6.900	€ 1,00	€ 6.900,00	0,019167%
Comune di Moio' dè Calvi	6.900	€ 1,00	€ 6.900,00	0,019167%
Comune di Moio' dè Calvi	6.900	€ 1,00	€ 6.900,00	0,019167%
Comune di Bello	3.300	€ 1,00	€ 3.300,00	0,009167%
Comune di Bello	3.300	€ 1,00	€ 3.300,00	0,009167%
Comune di Brumano	3.000	€ 1,00	€ 3.000,00	0,008333%
Comune di Brumano	3.000	€ 1,00	€ 3.000,00	0,008333%
Somma	72.000.000		€ 72.000.000,00	200,000000%

ONERI A CARICO DELLA PROVINCIA DI BERGAMO

ANNO 2010	€ 12.029,86
ANNO 2011	€ 258,23
ANNO 2012	€ 24.880,26
ANNO 2013	€ 15.396,34
ANNO 2014	€ 12.286,00
ANNO 2015	€ 13.640,30
ANNO 2016	€ 28.367,52
ANNO 2017	€ 25.153,91

RICAVI A FAVORE DELLA PROVINCIA DI BERGAMO

ANNO 2015	€ 26.712,35
ANNO 2016	€ 4.888.822,65
ANNO 2017	€ 324.154,85

RIEPILOGO DEI PRINCIPALI DATI DI BILANCIO

STATO PATRIMONIALE - ATTIVO

	Anno 2015	Anno 2016	Anno 2017
<i>Immobilizzazioni immateriali</i>	€ 56.938.069,00	€ 71.726.879,00	€ 88.037.091,00
<i>Immobilizzazioni materiali</i>	€ 2.036.193,00	€ 2.676.732,00	€ 3.009.081,00
<i>Immobilizzazioni finanziarie</i>	€ 92.072,00	€ 92.072,00	€ 125.458,00
<i>Rimanenze</i>	€ 857.677,00	€ 964.160,00	€ 1.047.701,00
<i>Crediti</i>	€ 81.172.488,00	€ 63.288.564,00	€ 51.174.501,00
<i>Attività finanziarie</i>	€ 0,00	€ 0,00	€ 0,00
<i>Disponibilità liquide</i>	€ 162.263,00	€ 11.495.466,00	€ 1.629.637,00
<i>Ratei e risconti</i>	€ 92.072,00	€ 309.391,00	€ 852.321,00
Totale attivo	€ 141.424.995,00	€ 150.553.264,00	€ 145.875.790,00

STATO PATRIMONIALE - PASSIVO

	Anno 2015	Anno 2016	Anno 2017
<i>Capitale sociale</i>	€ 2.040.000,00	€ 36.000.000,00	€ 36.000.000,00
<i>Patrimonio netto</i>	€ 41.579.370,00	€ 52.176.251,00	€ 61.386.323,00
<i>Fondi rischi e oneri</i>	€ 2.393.227,00	€ 409.442,00	€ 1.244.739,00
<i>Debiti</i>	€ 93.383.594,00	€ 93.969.635,00	€ 79.285.794,00
<i>Ratei e risconti</i>	€ 24.312,00	€ 51.492,00	€ 76.853,00
Totale passivo	€ 141.424.995,00	€ 150.553.264,00	€ 145.875.790,00

CONTO ECONOMICO

	Anno 2015	Anno 2016	Anno 2017
<i>Valore della produzione</i>	€ 90.780.805,00	€ 91.704.864,00	€ 93.562.212,00
<i>Costo del personale</i>	€ 16.840.003,00	€ 17.338.903,00	€ 18.096.230,00
<i>Costo per acquisti di beni</i>	€ 4.525.765,00	€ 4.642.399,00	€ 5.014.726,00
<i>Costi per servizi</i>	€ 26.946.992,00	€ 29.759.459,00	€ 32.592.351,00
<i>Ammortamenti e svalutazioni</i>	€ 5.401.833,00	€ 9.427.822,00	€ 6.301.556,00
Totale costi della produzione	€ 77.527.179,00	€ 76.506.214,00	€ 79.229.402,00
Margine Operativo Lordo	€ 13.253.626,00	€ 15.198.650,00	€ 14.332.810,00
<i>Totale proventi e oneri finanziari</i>	-€ 1.153.959,00	-€ 279.949,00	-€ 1.221.182,00
<i>Totale rettifiche di valore attività e passività finanziarie</i>	€ 0,00	€ 0,00	€ 0,00
Risultato prima delle imposte	€ 12.099.667,00	€ 14.918.701,00	€ 13.111.628,00
<i>Totale imposte</i>	€ 3.214.859,00	€ 4.321.820,00	€ 3.901.556,00
Utile/perdita dell'esercizio	€ 8.884.808,00	€ 10.596.881,00	€ 9.210.072,00
Numero dipendenti	314	311	344

ORGANO DI AMMINISTRAZIONE IN CARICA

Cognome	Nome	Carica	Data nomina	Scadenza nomina	Rappresentante Provincia
FRANCO	PAOLO	Presidente CdA/Amministratore Delegato	03/05/2017	31/12/2019	<input type="checkbox"/>
LORENZI	CATERINA	Consigliere Consiglio di Amministrazione	03/05/2017	31/12/2019	<input type="checkbox"/>
PESENTI	GIAMBATTISTA	Consigliere Consiglio di Amministrazione	03/05/2017	31/12/2019	<input type="checkbox"/>
VAVASSORI	VALENTINA	Consigliere Consiglio di Amministrazione	03/05/2017	31/12/2019	<input type="checkbox"/>
MASPER	GIANFRANCO	Consigliere Consiglio di Amministrazione	03/05/2017	31/12/2019	<input type="checkbox"/>

COSTO COMPLESSIVO DELL'ORGANO DI AMMINISTRAZIONE - ANNO 2014	€ 124.398,00
COSTO COMPLESSIVO DELL'ORGANO DI AMMINISTRAZIONE - ANNO 2015	€ 104.127,00
COSTO COMPLESSIVO DELL'ORGANO DI AMMINISTRAZIONE - ANNO 2016	€ 103.546,00
COSTO COMPLESSIVO DELL'ORGANO DI AMMINISTRAZIONE - ANNO 2017	€ 104.070,00

PARTECIPAZIONI DETENUTE IN ALTRE SOCIETA' AL 31.12.2017

Denominazione società	Codice Fiscale	% Partecipazione
INGEGNERIE TOSCANE S.R.L.	06111950488	1,0000%

ATTI DI INDIRIZZO ADOTTATI DALL'ANNO 2006 AL 31 DICEMBRE 2018

Data adozione	N. atto	Tipologia provvedimento	Oggetto
31/07/2006	54	DCP	UNIACQUE S.P.A.: CONCESSIONE PRESTITO INFRUTTIFERO. VARIAZIONE AL BILANCIO.
21/09/2006	432	DGP	CESSIONE DELLE QUOTE SOCIALI DI UNIACQUE SPA DETENUTE DALLA PROVINCIA DI BERGAMO PER CONTO DEI COMUNI DELL'A.T.O.
28/07/2008	61	DCP	UNIACQUE S.P.A.: APPROVAZIONE DEL NUOVO STATUTO E PROROGA DEL TERMINE PER LA RESTITUZIONE DEL PRESTITO INFRUTTIFERO DI € 500.000,00 CONCESSO CON DELIBERAZIONE DEL CONSIGLIO PROVINCIALE N. 54 DEL 31.07.2006.
21/04/2009	42	DCP	RICOGNIZIONE DELLE PARTECIPAZIONI SOCIETARIE DETENUTE DALLA PROVINCIA DI BERGAMO IN ATTUAZIONE DELLE DISPOSIZIONI DI CUI ALL'ARTICOLO 3, COMMI 27 E 28, DELLA LEGGE 24 DICEMBRE 2007, N. 244.
20/12/2013	169	DCP	ORDINE DEL GIORNO PRESENTATO DAI CONSIGLIERI MILESI E MARINONI (GRUPPO LISTA BETTONI - UDC) PER LA DEFISCALIZZAZIONE DEGLI INVESTIMENTI SUL CICLO IDRICO INTEGRATO.

20/12/2013	170	DCP	ORDINE DEL GIORNO DEI CONSIGLIERI ORIANI (GRUPPO FORZA ITALIA), PICCIOLI CAPPELLI (GRUPPO LEGA NORD), MILESI (GRUPPO LISTA BETTONI - UDC) E CORNOLTI (GRUPPO PD), IN MERITO AGLI INDIRIZZI AL GESTORE DEL SERVIZIO IDRICO UNIACQUE.
20/12/2013	171	DCP	ORDINE DEL GIORNO PRESENTATO DAL PRESIDENTE PIROVANO SULLA DEFINIZIONE DELLE LINEE DI INDIRIZZO PER L'AGGREGAZIONE IN UNIACQUE S.P.A. DELLE SOCIETA' PATRIMONIALI E DELLE SOCIETA' DI GESTIONE OPERANTI NEL SERVIZIO IDRICO INTEGRATO NELL'A.T.O. DI BERGAMO.
22/05/2014	46	DCP	ORDINE DEL GIORNO PRESENTATO DAL CONSIGLIERE ORIANI (GRUPPO FORZA ITALIA) DI INDIRIZZO SULLA GESTIONE DEL SISTEMA IDRICO INTEGRATO.
12/05/2015	25	DCP	APPROVAZIONE DEL PIANO DI RAZIONALIZZAZIONE DELLE SOCIETA' PARTECIPATE DALLA PROVINCIA DI BERGAMO E DELLA CORRELATA RELAZIONE TECNICA, AI SENSI DELL'ART. 1, CC. 611 E SEGUENTI DELLA LEGGE 190/2014.
09/12/2015	364	Decreto Presidenziale	UNIACQUE S.P.A.: RICOGNIZIONE E RICONOSCIMENTO DEGLI ONERI PER MUTUI AFFERENTI AL SERVIZIO IDRICO INTEGRATO SOSTENUTI DALLA PROVINCIA DI BERGAMO NEL PERIODO DALL'1.1.2007 AL 31.12.2015
30/03/2016	15	DCP	APPROVAZIONE RELAZIONE SUI RISULTATI CONSEGUITI PREVISTI DAL PIANO DI RAZIONALIZZAZIONE DELLE SOCIETA' PARTECIPATE DALLA PROVINCIA DI BERGAMO.
14/07/2016	174	Decreto Presidenziale	UNIACQUE S.P.A.: AUMENTO GRATUITO DEL CAPITALE SOCIALE DA EURO 2.040.000,00 A EURO 36.000.000,00 MEDIANTE UTILIZZO DI RISERVE FACOLTATIVE E UTILI.
22/07/2016	41	DCP	AZIENDA SPECIALE UFFICIO D'AMBITO DELLA PROVINCIA DI BERGAMO: APPROVAZIONE CONVENZIONE PER LA REGOLAZIONE DEI RAPPORTI TRA L'UFFICIO D'AMBITO E LA SOCIETA' UNIACQUE SPA AFFIDATARIA DELLA GESTIONE DELLE RETI E DELL'EROGAZIONE DEI SERVIZI IDRICI IN FORMA DI SERVIZIO IDRICO INTEGRATO E RELATIVI ALLEGATI.
15/12/2016	338	Decreto Presidenziale	BILANCIO CONSOLIDATO DEL "GRUPPO PROVINCIA DI BERGAMO" ESERCIZIO 2016 - INDIVIDUAZIONE AREA DI CONSOLIDAMENTO.
08/03/2017	42	Decreto Presidenziale	UNIACQUE S.P.A.: MODIFICA DELLO STATUTO SOCIALE AI SENSI DEL D.LGS. 175/2016.
06/10/2017	18	DCP	REVISIONE STRAORDINARIA DELLE PARTECIPAZIONI EX ARTICOLO 24, DECRETO LEGISLATIVO 19 AGOSTO 2016, N. 175, COME MODIFICATO DAL DECRETO LEGISLATIVO 16 GIUGNO 2017, N. 100 - RICOGNIZIONE PARTECIPAZIONI POSSEDUTE.
01/06/2018	18	DCP	DISMISSIONE DELLE QUOTE SOCIALI DI UNIACQUE S.P.A., PARI A COMPLESSIVE N. 505.800 AZIONI DEL VALORE NOMINALE DI EURO 1,00 CAD., DETENUTE DALLA PROVINCIA DI BERGAMO PER CONTO DI N. 17 COMUNI DELL'ATO.
06/07/2018	176	Decreto Presidenziale	BILANCIO CONSOLIDATO DEL "GRUPPO PROVINCIA DI BERGAMO" ESERCIZIO 2017 - INDIVIDUAZIONE AREA DI CONSOLIDAMENTO.

08/10/2018	47	DCP	APPROVAZIONE BILANCIO CONSOLIDATO ESERCIZIO 2017 DEL GRUPPO "PROVINCIA DI BERGAMO".
18/12/2018	57	DCP	RAZIONALIZZAZIONE PERIODICA DELLE PARTECIPAZIONI PUBBLICHE AI SENSI DELL'ARTICOLO 20 DEL DECRETO LEGISLATIVO 19 AGOSTO 2016, N. 175, COME MODIFICATO DAL DECRETO LEGISLATIVO 16 GIUGNO 2017, N. 100 - PIANO DI RAZIONALIZZAZIONE ANNO 2018.



ZERRA S.p.A.

INFORMAZIONI GENERALI

SITO INTERNET:	http://www.zerra.it/
CODICE FISCALE:	95004630166
OGGETTO SOCIALE SINTETICO:	Proprietà reti, impianti ed altre dotazioni patrimoniali relative al servizio idrico integrato affidate a terzi in gestione
ATTIVITA' PREVALENTE:	Servizio Idrico
CAPITALE SOCIALE:	€ 7.520.000,00
PERCENTUALE DI PARTECIPAZIONE DELLA PROVINCIA:	25,00%
DURATA DELLA PARTECIPAZIONE:	Indeterminata

AZIONI DI RAZIONALIZZAZIONE

Piano di razionalizzazione	anno 2015	Aggregazione
Piano di razionalizzazione	anno 2017	Alienazione
Piano di razionalizzazione	anno 2018	Alienata in data 17/09/2018

SOCI

Titolare	N. azioni/ quote	Valore nominale	Valore partecipazione	% partecipazione
Provincia di Bergamo	1.880.000	€ 1,00	€ 1.880.000,00	25,000000%
Comune di Seriate	1.713.808	€ 1,00	€ 1.713.808,00	22,790000%
Comune di Scanzorosciate	739.968	€ 1,00	€ 739.968,00	9,840000%
Comune di Albano Sant'Alessandro	533.168	€ 1,00	€ 533.168,00	7,090000%
Comune di Pedrengo	485.792	€ 1,00	€ 485.792,00	6,460000%
Comune di San Paolo d'Argon	451.200	€ 1,00	€ 451.200,00	6,000000%
Comune di Bagnatica	412.096	€ 1,00	€ 412.096,00	5,480000%
Comune di Brusaporto	357.200	€ 1,00	€ 357.200,00	4,750000%
Comune di Costa di Mezzate	288.768	€ 1,00	€ 288.768,00	3,840000%
Comune di Cenate Sotto	275.232	€ 1,00	€ 275.232,00	3,660000%
Comune di Montello	207.552	€ 1,00	€ 207.552,00	2,760000%
Comune di Torre dè Roveri	175.216	€ 1,00	€ 175.216,00	2,330000%
Somma	7.520.000		€ 7.520.000,00	100,000000%

ONERI A CARICO DELLA PROVINCIA DI BERGAMO

ANNO 2010	€ 0,00
ANNO 2011	€ 0,00
ANNO 2012	€ 0,00
ANNO 2013	€ 0,00
ANNO 2014	€ 0,00
ANNO 2015	€ 0,00
ANNO 2016	€ 0,00
ANNO 2017	€ 0,00

RICAVI A FAVORE DELLA PROVINCIA DI BERGAMO

ANNO 2015	€ 0,00
ANNO 2016	€ 0,00
ANNO 2017	€ 0,00

RIEPILOGO DEI PRINCIPALI DATI DI BILANCIO

STATO PATRIMONIALE - ATTIVO

	Anno 2015	Anno 2016	Anno 2017
<i>Immobilizzazioni immateriali</i>	€ 181.802,00	€ 120.198,00	€ 58.595,00
<i>Immobilizzazioni materiali</i>	€ 11.861.418,00	€ 11.271.609,00	€ 10.999.238,00
<i>Immobilizzazioni finanziarie</i>	€ 2.011,00	€ 2.011,00	€ 2.011,00
<i>Rimanenze</i>	€ 0,00	€ 0,00	€ 0,00
<i>Crediti</i>	€ 1.956.409,00	€ 2.036.778,00	€ 1.045.015,00
<i>Attività finanziarie</i>	€ 0,00	€ 0,00	€ 0,00
<i>Disponibilità liquide</i>	€ 1.242.650,00	€ 1.449.540,00	€ 2.735.920,00
<i>Ratei e risconti</i>	€ 2.011,00	€ 6.778,00	€ 7.133,00
Totale attivo	€ 15.252.171,00	€ 14.886.914,00	€ 14.847.912,00

STATO PATRIMONIALE - PASSIVO

	Anno 2015	Anno 2016	Anno 2017
<i>Capitale sociale</i>	€ 7.520.000,00	€ 7.520.000,00	€ 7.520.000,00
<i>Patrimonio netto</i>	€ 8.057.467,00	€ 8.038.884,00	€ 8.496.404,00
<i>Fondi rischi e oneri</i>	€ 0,00	€ 138.040,00	€ 104.207,00
<i>Debiti</i>	€ 5.790.816,00	€ 5.161.047,00	€ 4.665.297,00
<i>Ratei e risconti</i>	€ 1.403.888,00	€ 1.548.943,00	€ 1.582.004,00
Totale passivo	€ 15.252.171,00	€ 14.886.914,00	€ 14.847.912,00

CONTO ECONOMICO

	Anno 2015	Anno 2016	Anno 2017
Valore della produzione	€ 1.575.165,00	€ 1.544.677,00	€ 1.558.847,00
Costo del personale	€ 0,00	€ 0,00	€ 0,00
Costo per acquisti di beni	€ 0,00	€ 0,00	€ 0,00
Costi per servizi	€ 525.986,00	€ 499.069,00	€ 418.135,00
Ammortamenti e svalutazioni	€ 706.657,00	€ 670.073,00	€ 339.398,00
Totale costi della produzione	€ 1.237.160,00	€ 1.176.867,00	€ 818.223,00
Margine Operativo Lordo	€ 338.005,00	€ 367.810,00	€ 740.624,00
Totale proventi e oneri finanziari	-€ 227.523,00	-€ 186.532,00	-€ 146.845,00
Totale rettifiche di valore attività e passività finanziarie	€ 0,00	€ 0,00	€ 0,00
Risultato prima delle imposte	€ 110.482,00	€ 181.278,00	€ 593.779,00
Totale imposte	€ 41.703,00	€ 61.817,00	€ 170.097,00
Utile/perdita dell'esercizio	€ 68.779,00	€ 119.461,00	€ 423.682,00
Numero dipendenti	0	0	0

ORGANO DI AMMINISTRAZIONE IN CARICA

Cognome	Nome	Carica	Data nomina	Scadenza nomina	Rappresentante Provincia
----------------	-------------	---------------	--------------------	------------------------	---------------------------------

COSTO COMPLESSIVO DELL'ORGANO DI AMMINISTRAZIONE - ANNO 2014	€ 9.400,00
COSTO COMPLESSIVO DELL'ORGANO DI AMMINISTRAZIONE - ANNO 2015	€ 0,00
COSTO COMPLESSIVO DELL'ORGANO DI AMMINISTRAZIONE - ANNO 2016	€ 0,00
COSTO COMPLESSIVO DELL'ORGANO DI AMMINISTRAZIONE - ANNO 2017	€ 0,00

PARTECIPAZIONI DETENUTE IN ALTRE SOCIETA' AL 31.12.2017

Denominazione società	Codice Fiscale	% Partecipazione
------------------------------	-----------------------	-------------------------

LA SOCIETA' NON DETIENE ALCUNA PARTECIPAZIONE

ATTI DI INDIRIZZO ADOTTATI DALL'ANNO 2006 AL 31 DICEMBRE 2018

Data adozione	N. atto	Tipologia provvedimento	Oggetto
21/04/2009	42	DCP	RICOGNIZIONE DELLE PARTECIPAZIONI SOCIETARIE DETENUTE DALLA PROVINCIA DI BERGAMO IN ATTUAZIONE DELLE DISPOSIZIONI DI CUI ALL'ARTICOLO 3, COMMI 27 E 28, DELLA LEGGE 24 DICEMBRE 2007, N. 244.
20/12/2013	171	DCP	ORDINE DEL GIORNO PRESENTATO DAL PRESIDENTE PIROVANO SULLA DEFINIZIONE DELLE LINEE DI INDIRIZZO PER L'AGGREGAZIONE IN UNIACQUE S.P.A. DELLE SOCIETA' PATRIMONIALI E DELLE SOCIETA' DI GESTIONE OPERANTI NEL SERVIZIO IDRICO INTEGRATO NELL'A.T.O. DI BERGAMO.

22/05/2014	46	DCP	ORDINE DEL GIORNO PRESENTATO DAL CONSIGLIERE ORIANI (GRUPPO FORZA ITALIA) DI INDIRIZZO SULLA GESTIONE DEL SISTEMA IDRICO INTEGRATO.
12/05/2015	25	DCP	APPROVAZIONE DEL PIANO DI RAZIONALIZZAZIONE DELLE SOCIETA' PARTECIPATE DALLA PROVINCIA DI BERGAMO E DELLA CORRELATA RELAZIONE TECNICA, AI SENSI DELL'ART. 1, CC. 611 E SEGUENTI DELLA LEGGE 190/2014.
30/03/2016	15	DCP	APPROVAZIONE RELAZIONE SUI RISULTATI CONSEGUITI PREVISTI DAL PIANO DI RAZIONALIZZAZIONE DELLE SOCIETA' PARTECIPATE DALLA PROVINCIA DI BERGAMO.
15/12/2016	338	Decreto Presidenziale	BILANCIO CONSOLIDATO DEL "GRUPPO PROVINCIA DI BERGAMO" ESERCIZIO 2016 - INDIVIDUAZIONE AREA DI CONSOLIDAMENTO.
18/07/2017	134	Decreto Presidenziale	ZERRA S.P.A.: INDIRIZZI PER LA DISMISSIONE DELLA PARTECIPAZIONE IN ATTUAZIONE DELLA DELIBERAZIONE DEL CONSIGLIO PROVINCIALE N. 25 DEL 12.05.2015.
06/10/2017	18	DCP	REVISIONE STRAORDINARIA DELLE PARTECIPAZIONI EX ARTICOLO 24, DECRETO LEGISLATIVO 19 AGOSTO 2016, N. 175, COME MODIFICATO DAL DECRETO LEGISLATIVO 16 GIUGNO 2017, N. 100 - RICOGNIZIONE PARTECIPAZIONI POSSEDUTE.
06/07/2018	176	Decreto Presidenziale	BILANCIO CONSOLIDATO DEL "GRUPPO PROVINCIA DI BERGAMO" ESERCIZIO 2017 - INDIVIDUAZIONE AREA DI CONSOLIDAMENTO.
10/09/2018	37	DCP	ZERRA S.P.A.: ALIENAZIONE DELLA PARTECIPAZIONE DETENUTA DALLA PROVINCIA DI BERGAMO AD UNIACQUE S.P.A. IN ATTUAZIONE DEL PIANO DI RAZIONALIZZAZIONE DELLE SOCIETA' PARTECIPATE APPROVATO CON DELIBERAZIONE DEL CONSIGLIO PROVINCIALE N. 18 DEL 06.10.2017.